mmv
les vacances
CLUB

GUIDE PRATIQUE & TARIFS

HIVER 2018 | 2019

GUIDE PRATIQUE & TARIFS

SOMMAIRE

LES AVANTAGES mmv **4-9**

SÉJOUR en RÉSIDENCES CLUB **10-19**

SÉJOUR en HÔTELS CLUB **20-33**

CONDITIONS GÉNÉRALES & PARTICULIÈRES DE VENTE **34-35**

CALENDRIER VACANCES SCOLAIRES 2018-2019

DATES PAR ZONES	FRANCE			BELGIQUE
	Zone A	Zone B	Zone C	
Vacances de Noël	Fin des cours : samedi 22 décembre 2018 Jour de reprise : lundi 7 janvier 2019			Fin des cours : samedi 22 décembre 2018 Jour de reprise : au lundi 7 janvier 2019
Vacances d'Hiver Vacances de carnaval	Fin des cours : samedi 16 février 2019 Jour de reprise : lundi 4 mars 2019	Fin des cours : samedi 9 février 2019 Jour de reprise : lundi 25 février 2019	Fin des cours : samedi 23 février 2019 Jour de reprise : lundi 11 mars 2019	Fin des cours : samedi 2 mars 2019 Jour de reprise : lundi 11 mars 2019
Vacances de printemps	Fin des cours : samedi 13 avril 2019 Jour de reprise : lundi 29 avril 2019	Fin des cours : samedi 6 avril 2019 Jour de reprise : mardi 23 avril 2019	Fin des cours : samedi 20 avril 2019 Jour de reprise : lundi 6 mai 2019	Fin des cours : samedi 6 avril 2019 Jour de reprise : lundi 22 avril 2019

Zone académiques françaises :
Zone A : Académie de Besançon, Bordeaux, Clermont-Ferrand, Dijon, Grenoble, Limoges, Lyon et Poitiers
Zone B : Académie d'Aix-Marseille, Amiens, Caen, Lille, Nancy-Metz, Nantes, Nice, Orléans-Tours, Reims, Rennes, Rouen et Strasbourg
Zone C : Académie de Créteil, Montpellier, Paris, Toulouse et Versailles

COMMENT RÉSERVER ?

mmv.fr — 7/7 JOURS 24/24H

Votre réservation en quelques clics, quand vous voulez !

Comparez, activez vos BONS PLANS et CODES PROMOS.

Au +33(0) 4 92 12 62 12 — DU LUNDI AU SAMEDI

Nos conseillers vous guident dans votre réservation

Nos conseillers **mmv** sont à votre disposition pour vous guider du lundi au vendredi de 9h à 19h et le samedi de 9h à 18h.

MOYENS DE PAIEMENT :

Réglez par Carte Bleue, Visa, Mastercard, Eurocard, Carte Aurore. Votre paiement en ligne est 100% sécurisé.

Le paiement par Chèques Vacances est accepté uniquement pour les réservations effectuées par téléphone.

VOTRE PAIEMENT EN 2 FOIS SANS FRAIS

30 % du montant de votre séjour sera demandé au moment de votre réservation ainsi que 10 % du montant des éventuelles prestations complémentaires. Le solde devra être acquitté à 30 jours de votre arrivée.

Vous réservez à - de 30 jours de votre arrivée ? Vous réglez la totalité du montant de votre séjour et des prestations complémentaires au moment de la réservation.

Dans le cas d'un séjour avec des tarifs non annulables, non remboursables : la totalité du montant de votre séjour sera débité dès la réservation et 100% de frais seront retenus en cas d'annulation.

Vos frais de dossier : les frais de dossier* sont obligatoires et doivent être réglés en totalité lors de la confirmation de la réservation.

Séjours réservés sur mmv.fr
- 10 € par dossier jusqu'à 4 nuits inclus
- 15 € par dossier à partir de 5 nuits

Séjours réservés par téléphone
- 15 € par dossier, jusqu'à 4 nuits inclus
- 25 € par dossier, à partir de 5 nuits

* Retrouvez toutes les informations détaillées sur le site **mmv**.fr.
Un dossier ne peut excéder 15 adultes.

UNE PROGRAMMATION FESTIVE TRENT'HOUSIASTE !

LET'S CELEBRATE !¹

30 ans, ça se fête au rythme de l'époque avec, chaque semaine, une soirée anniversaire² ! Dress Code chic et festif. Pensez-y en bouclant votre valise ! Et… souvenez-vous… La Lambada, Depeche Mode, Zouck Machine, Mecano, Cindy Lauper, The Cure… on avait déjà de quoi danser en 1989 !

NOËL ET FÊTES DE FIN D'ANNEE³

Dans tous ses établissements³,
mmv vous offre la nuit du vendredi 21 décembre !

- Vous **réservez 8 nuits, mais n'en payez que 7**
- Vous arrivez serein **en station avant tout le monde**
- Vous profitez pleinement du **samedi sur les pistes**

Le Père Noël est notre invité d'honneur !

- **Distribution de cadeaux** pour les enfants le 24 décembre
- **Séances photos**, dédicaces et contes de Noël

Nouveau

En Résidences CLUB : **votre sapin de Noël** et ses décorations pour votre appartement avec le **Pack Noël⁴**.

En Hotels CLUB : **Menus de Fêtes et soirées dansantes** à Noël, Nouvel An et Les Rois…

PÂQUES ET VACANCES DE PRINTEMPS⁴

Vous êtes nombreux à considérer le printemps comme le meilleur moment de la saison !

- Des séjours très avantageux avec **des tarifs enfants jusqu'à -75%** et **des réductions sur les forfaits remontées mécaniques**
- Des vacances « à l'heure d'été », avec des **journées ensoleillées et à rallonge**.
- La **Chasse aux œufs géante** et les événements surprises orchestrés par **mmv** avec les stations.

¹ Célébrons-les ! - ² Toute la saison : une soirée dansante d'anniversaire 30 ans chaque semaine dans les Hôtel CLUB **mmv**. Un cocktail apéritif dans les Résidences CLUB. - ⁴ À commander directement sur mescourses.**mmv**.fr - ³ Ces offres ne concernent pas l'Hôtel Club Partenaire L'Alpazur à Serre Chevalier et la Résidence CLUB Partenaire des Angles

LA GLISSE A LA CARTE⁵

Qui dit sport d'hiver, dit glisse ! Pour vous permettre de glisser cet hiver aux meilleures conditions, **mmv** s'occupe de tout, pour vous et vous fait bénéficier, avec ses partenaires de confiance en station, de conditions avantageuses pour vos forfaits remontées mécaniques et vos locations de matériel de ski.

Forfaits remontées Mécaniques	Matériel de Ski
Jusqu'à **-40%** remis à votre arrivée	Jusqu'à **-50%** prêt à votre arrivée avec SKISET

Les écoles de ski travaillent aussi avec nous pour accompagner⁶ gratuitement les enfants aux cours collectifs. Une vraie garantie tranquillité pour les parents !

LES SÉJOURS À THÈMES

RAQUETTES WEEK : 2 FOIS DANS LA SAISON

Du 5/01 au 11/01 et du 30/03 au 5/04 :
À Saint Gervais, Plagne Montalbert, Val Cenis, Arc 2000 Mélèzes et Alpe d'Huez :
Vous profitez d'une demi-journée de balade en raquettes offerte !
À Val Cenis et Saint Gervais :
Vous profitez de deux demi-journées offertes !

YOGA AND MORE⁷: 2 FOIS DANS LA SAISON

Du 5/01 au 11/01 et du 30/03 au 5/04 :
À Arêches-Beaufort et Sainte-Foy Tarentaise
1 semaine 100% Wellness, en connexion avec la nature.

MASTER CLASS YOUTUBER

Du 6/04 au 19/04 :
EN EXCLUSIVITÉ à l'Altaviva de Tignes 1800 :
Une semaine de Masters Class « Créer sa propre vidéo » pour les Ados.

PARCOURS BIEN-ÊTRE : TOUTE LA SAISON

Découvrez les Parcours de soins sur 2, 3 ou 4 jours.

⁵ Ces offres ne concernent pas la Résidence partenaire des Angles - ⁶ Accompagnements aux cours de skis collectifs premier cours de ski collectifs du matin selon établissements et périodes. Trajets et horaires selon établissement et situation par rapport au point de rendez-vous des écoles de ski sur le domaine. Informations en pages brochure et, au cours de la saison, sur l'Aplli **mmv** CLUB. - ⁷ Avec supplément. Information et tarifs sur **mmv**.fr

LES BONS PLANS[1]

EN RÉSIDENCE mmv

SKIEZ + LONGTEMPS !

En dehors des vacances scolaires, prenez le temps d'un séjour de 2 semaines.

Toute la saison, vous bénéficiez de **10% de réduction** sur votre réservation si vous séjournez 2 semaines consécutives dans une de nos Résidences Club.

NOS FORMULES HÔTELIÈRES « Bed&Breakfast »

En dehors des vacances scolaires, laissez-vous séduire par notre Formule hôtelière avec Petit-déjeuner dans les Résidences Club 4* des Saisies et d'Arêches-Beaufort.

A partir de 159€ */ nuit pour 2 personnes

Avec cette formule, le prix comprend le logement, le petit-déjeuner, les lits faits à l'arrivée, le linge de toilette et le ménage de fin de séjour hors coin cuisine.

Cette formule est disponible à partir de 2 nuits.

**Prix pour le weekend du 18/01 avec arrivée le vendredi*

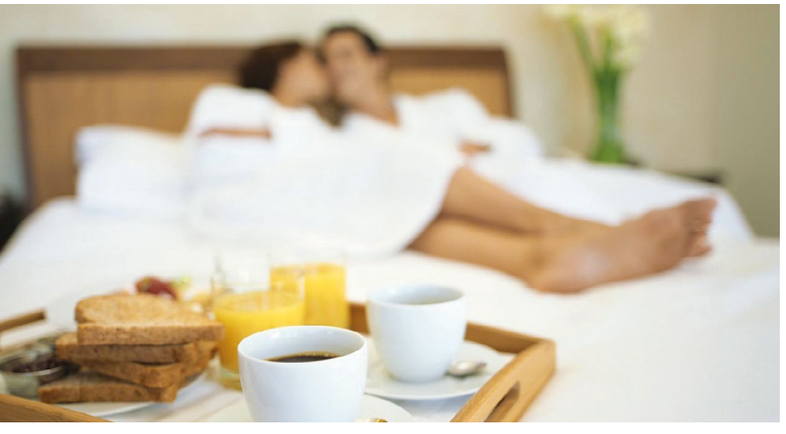

WEEK-END OU COURT SEJOUR, DES ESCAPADES À LA CARTE !

Le temps d'un week-end ou d'un court séjour, **mmv** vous propose plusieurs formules possibles de 2 à 5 jours, en dehors des périodes de vacances scolaires.

Des mini-breaks à renouveler quand bon vous semble toute la saison !

- Profitez-en ! En arrivant à 17h le mercredi, jeudi ou vendredi, vous êtes sur les pistes dès le lendemain matin.
- En arrivant samedi midi, votre appartement est mis à votre disposition dès 12h !

Profitez aussi de 10% de réduction sur votre séjour **du dimanche au samedi** (hors vacances scolaires)

EN TRIBU

LE SAVIEZ-VOUS ?

3 appartements et + :

150€ OFFERTS

sur la même semaine.

[1] Les Bons Plans sont valables dans tous le hôtels Club et Résidences Club **mmv** à l'exclusion des Hôtels et Résidences Partenaires.

LES BONS PLANS[1]

EN HÔTEL CLUB mmv

LES SÉJOURS ENFANTS

Cet hiver, mmv vous propose des séjours à prix réduits pour vos enfants.

- Jusqu'à 75% de réduction sur les séjours de vos enfants jusqu'à 11 ans.
- Les séjours de vos enfants de 2 à 5 ans sont **GRATUITS** hors vacances scolaires, du 05/01 au 08/02 et du 09/03 au 05/04.

DES REDUCTIONS EXCEPTIONNELLES POUR LES ENFANTS CHEZ mmv	NOËL	VACANCES D'HIVER	HORS VACANCES SCOLAIRES JANVIER ET FÉVRIER
	6 - 11 ans : -50 % 2 - 5 ans : -75 %	6 - 11 ans : -20 % 2 - 5 ans : -40 %	6 - 11 ans : -50 % I 2 - 5 ans : gratuit*
	JOUR DE L'AN	**VACANCES DE PÂQUES**	**HORS VACANCES SCOLAIRES MARS ET AVRIL**
	6 - 11 ans : -30 % 2 - 5 ans : -50 %	6 - 11 ans : -50 % 2 - 5 ans : -75 %	6 - 11 ans : -30 % I 2 - 5 ans : gratuit*

WEEK-END, MINI-BREAK, MINI-SEMAINE... DES ALTERNATIVES AU SÉJOUR SEMAINE SAMEDI/SAMEDI

Hors vacances scolaires, bénéficiez de formules avec dates flexibles pour composer la durée de votre séjour comme bon vous semble :

2 JOURS / 2 NUITS Arrivée : mercredi, jeudi ou vendredi soir **JUSQU'À - 65%** sur le tarif semaine	**5 JOURS / 5 NUITS** Arrivée dimanche en soirée **- 50%** sur le tarif semaine	**7JOURS / 6 NUITS** Arrivée dimanche matin **- 5%** sur le tarif semaine
3 JOURS / 2 NUITS Arrivée le samedi matin **JUSQU'À - 60%** sur le tarif semaine	**6 JOURS / 6 NUITS** Arrivée dimanche en soirée **- 10%** sur le tarif semaine	**7 JOURS / 7 NUITS** Arrivée et départ le dimanche Toute la saison

En toutes circonstances, anticipez votre arrivée et disposez de votre chambre dès 12h en réservant l'Early Check-in.

HORS VACANCES SCOLAIRES :

COMMENT VENEZ-VOUS ? SEUL, À 2 OU EN TRIBU ?

Séjour en solo :

CODE PROMO **[SOLO]**

le supplément single est offert !

Famille monoparentale :

CODE PROMO **[MONO]**

le supplément est offert !

10 adultes et + :

150€ OFFERTS

* SÉJOURS ENFANTS GRATUITS : l'hébergement et les repas pris en famillesont gratuits pour 2 enfants jusqu'à 6 ans partageant la chambre de leurs parents (ou grands-parents)

LA GARANTIE MES MEILLEURES VACANCES

INCLUS

Parce que nous nous devons de vous garantir la sérénité avant, pendant et après vos vacances. Parce que **mmv** souhaite avant tout vous proposer les meilleures conditions pour vos vacances, nous avons mis en place la garantie « Mes Meilleures Vacances »[1], basée sur la Meilleure neige, le Meilleur prix, le Meilleur choix pour vous donner le Meilleur sourire !

GARANTIE MES MEILLEURES VACANCES MEILLEURE NEIGE

Choisissez votre station entre les nombreuses offres **mmv** dans **les plus beaux domaines skiables, les meilleurs emplacements**, la variété des pratiques de ski.

Si, avant vos vacances, **votre séjour s'annonce sans neige, mmv vous propose une nouvelle destination** ou vous indemnise*.

GARANTIE MES MEILLEURES VACANCES MEILLEUR PRIX

Dans les 7 jours qui suivent votre réservation, si vous trouvez moins cher sur **mmv**.fr ou sur un autre site internet pour un séjour identique, nous nous engageons à vous rembourser la différence !

GARANTIE MES MEILLEURES VACANCES MEILLEUR CHOIX

Choisissez **votre style de vacances :** pension complète, demi-pension ou all inclusive selon l'Hôtel Club ou en location en Résidence Club. Pas une minute à perdre : **l'Early Ckeck In[2], le Late Check Out[2] et les Packs VIP[2]** vous garantissent des journées de glisse en plus !

GARANTIE MES MEILLEURES VACANCES MEILLEUR SOURIRE

Nos équipes **mmv** se plient en quatre pour **vous donner le sourire !** En garantie, chez **mmv, les évaluations et notations de nos clients** sont publiées sur **mmv**.fr.

**Selon garanties prévues au contrat*
*[1] Sous réserve de disponibilités. Voir les conditions de la garantie sur **mmv**.fr.*
[2] Avec supplément, suivant disponibilité et établissements.

PARTEZ BIEN ASSURÉ ! AVEC LE PACK HORIZON

€ EN OPTION

Pour votre confort et sécurité, **mmv** vous conseille de souscrire une assurance assistance Pack HORIZON.

PACK HORIZON ASSURANCE/ASSISTANCE

mmv a souscrit auprès de Mondial Assistance France le contrat Multirisques Pack HORIZON N° 304137 comprenant les garanties suivantes :

- Annulation de séjour
- Assistance aux personnes
- Dommage accidentel du matériel de sport
- Interruption de séjour/d'activité
- Individuelle accident

La souscription est facultative (mais fortement conseillée) et vous sera proposée lors de votre inscription.

Le tarif de votre Pack Horizon dépend du montant de votre réservation et couvre l'ensemble des participants inscrits sur le dossier.

Retrouvez les tarifs du Pack Horizon sur **mmv**.fr.

ASSURANCE PACK HORIZON

MONDIAL ASSISTANCE

Pour toute déclaration de sinistre, contactez Mondial Assistance.

- le plateau d'assistance 7/7 : **01 42 99 02 02**
- sur le site : **https://declaration-sinistre.mondial-assistance.fr**

Pour toute annulation

- du lundi au vendredi de 9h à 18h tel : **01 42 99 03 05**

		SAVOIE				SAVOIE		HAUTES-ALPES	ALPES MARITIMES	PYRÉNÉES ORIENTALES
VOTRE DOMAINE SKIABLE		ESPACE DIAMANT	ARÊCHES-BEAUFORT	TIGNES-VAL D'ISÈRE	SAINTE-FOY TARENTAISE	PARADISKI	LES 3 VALLÉES	LA VOIE LACTÉE	ISOLA 2000	LES ANGLES
ALTITUDE MINI / MAXI km de pistes		Altitude 1000 / 2070 m 192 km de pistes	Altitude 1080/2320 m 50 km de pistes	Altitude 1550 / 3450 m 300 km de pistes	Altitude 1550 / 2620 m 29 km de pistes	Altitude 1250 / 3250 m 425 km de pistes	Altitude 1300 / 3230 m 600 km de pistes	Altitude 1350 / 2830 m 400 km de pistes	Altitude 1800 / 2610 m 120 km de pistes	Altitude 1600 / 2400 m 55 km de pistes
VOTRE STATION		LES SAISIES	ARÊCHES-BEAUFORT	TIGNES 1800	SAINTE-FOY TARENTAISE	BELLE PLAGNE	LES MENUIRES	MONTGENÈVRE	ISOLA 2000	LES ANGLES
Votre Résidence		**Les Chalets des Cimes 4***	**La Clé des Cimes 4***	**L'Altaviva 4***	**L'Étoile des Cimes 4***	**Le Centaure 4***	**Le Cœur des Loges 4***	**Le Hameau des Airelles 4***	**Les Terrasses d'Isola 3***	Résidence Partenaire **Les Chalets de l'Isard 3***
DISTANCE DES PISTES		Skis aux pieds	2 départs : 5 mn à pied et 10 min en navette	Skis aux pieds	Front de neige - 100m	Skis aux pieds	À proximité des pistes	Pieds des pistes	200 m	Pieds des pistes
PAGE DESCRIPTIF		**p.24**	**p.28**	**p.32**	**p.36**	**p.40**	**p.44**	**p.48**	**p.52**	**p.54**
HÉBERGEMENT ET SERVICES HÔTELIERS	Nombre d'Appartements	87	96	142	106	46	146	186	117	81
	Appartements	du 2 pièces 4 pers. au 5 pièces 10 pers.	du 2 pièces 4 pers. au 5 pièces 10 pers.	du 2 pièces 4 pers. au 4 pièces 8 pers.	du 2 pièces 4 pers. au 5 pièces 10 pers.	du studio 2 pers. (confort) au 5 pièces 10 pers.	du 2 pièces 4 pers. (confort) au 6 pièces 12 pers.	du 2 pièces 4 pers. (confort) au 5 pièces 10 pers.	du 2 pièces 4 pers. au 4 pièces 10 pers	du 2 pièces 4 pers. au 3 pièces cabine 8 pers.
	Appartements PREMIUM	■	■	■	■		■			
	Services hôteliers ménage+lits faits+linge de toilette	■	■	■	■	■	■	■	€	■
	Packs Compliment et Noël	€	€	€	€	€	€	€		
	WiFi réception et espaces communs	■	■	■	■	■	■	■	■	■ /€
	Parking	€ P	€ P	€ P	€ P	€ P	€ P	€ P	€ P	€ P / P
SERVICES DE RESTAURATION	Service Boulangerie	€	€	€	€	€	€	€	€	
	Service Petit-Déjeuner	€	€						€	
	Livraison de courses / Paniers Saveurs	€	€	€	€	€	€	€		
	Restaurant / Traiteur partenaire	€	€	€	€	€	€	€		
BIEN-ÊTRE Ô Pure Spa	Piscine chauffée	intérieure	intérieure	intérieure	intérieure	intérieure	intérieure	extérieure	intérieure	intérieure
	Parcours Bien-Être - 2 à 4 jours	€	€	€	€	€	€	€		
	Espace Aquarelaxant	€	€	€	€	€	€	(2 Espaces) €/ ■	■	■
	Soins de beauté et massages Bien-Être Payot ®	€	€	€	€	€	€	€		
	Pack Ambiance Spa	€	€	€	€	€	€	€		
ENFANTS	Team BABY 18 mois -3 ans		€							
	Team KIDS 4-10 ans [1]	■ /TLS	■ /TLS	■ /TLS	■ /TLS	■ /VS	■ /TLS	■ /TLS		
	RENCONTRES ENTR'ADOS 11-17 ans, Accès au Squ@t	■ @ /VS	■ @/VS	■ @/VS	■ @/VS		■ @/VS	■ @/VS		
	Accompagnement des enfants aux cours de ski [2]	■		■		■	■			
RENDEZ-VOUS mmv	Rendez-Vous animés pour tous	■	■	■	■	■	■	■		
	Activités Wellness		■		■					
LOISIRS	Sélection d'activités avec nos partenaires[3]	■	■	■	■	■	■	■	■	
	Balades en raquettes accompagnées	€	€	€	€	€	€	€	€	€
	Découverte du domaine skiable	€	€	€	€	€	€	€	€	€
GLISSE	Forfaits ski jusqu'à -40% ! [4] Matériel de ski jusqu'à -50% ! [5]	€	€	€	€	€	€	€	€	
	Magasin de ski dans la Résidence	■	■	■			■			
PRIX PAR SEMAINE EN LOCATION À PARTIR DE[6] (7 jours / 7 nuits)		**707 €**	**574 €**	**924 €**	**329 €**	**560 €**	**609 €**	**413 €**	**595 €**	voir sur mmv.fr

■ inclus € : en supplément P Parking Intérieur (à proximité ou appartenant à l'établissement) P Parking Extérieur

VS : Vacances scolaires TLS : Toute la saison à partir de Noël

@ : Squ@t Ados, un espace réservé et entièrement conçu pour les Ados.

[1] Team Kids selon disponibilité. 5 demi-journées et une soirée par semaine. [2] Départ accompagné au premier cours de ski collectif de l'école partenaire du matin depuis la Résidence.Tranches d'âges, niveaux et créneaux des cours couverts par ces accompagnements : se référer aux pages brochure de chaque Résidence. - [3] Équipe mmv à votre écoute (mise en relation et réservations d'activités). Activités ou loisirs payants, à régler directement auprès des partenaires en station.- [4] Sur le prix public en station selon les périodes. - [5] Avec notre skishop partenaire. [6] Prix de la semaine la moins chère de la saison, dans la typologie d'appartement la plus petite.

BON PLAN

7=8 1 JOUR OFFERT
LA 1ÈRE SEMAINE DE LA SAISON ET À NOËL[1]

SPÉCIAL ENFANTS

TEAM KIDS OFFERTE
TOUTE LA SAISON (4-10ANS)

GARANTIE MES MEILLEURES VACANCES MEILLEURE NEIGE

GARANTIE MES MEILLEURES VACANCES MEILLEUR PRIX

CALENDRIER

du	8/12	15/12	22/12	29/12	5/01	12/01	19/01	26/02	2/02	9/02	16/02	23/02	02/03	09/03	16/03	23/03	30/03	06/04	13/04	20/04
au	15/12	22/12	29/12	5/1	12/01	19/01	26/02	2/02	9/02	16/02	23/02	02/03	09/03	16/03	23/03	30/03	06/04	13/04	20/04	27/04

Semaines de vacances scolaires France et Belgique — Prix le moins cher de la saison — Hors vacances scolaires France et Belgique

LES SAISIES - RÉSIDENCE CLUB mmv LES CHALETS DES CIMES**** page 26

2 pièces 4 personnes Confort	-	-	1 253	1 666	742	805	917	987	1 015	1 568	1 757	1 848	1 848	1 092	980	833	707	812	812	-
3 pièces 6 personnes Confort	-	-	1 694	2 247	1 001	1 085	1 239	1 330	1 372	2 114	2 373	2 492	2 492	1 477	1 323	1 127	952	1 099	1 099	-
4 pièces 8 personnes	-	-	2 331	3 087	1 379	1 491	1 701	1 834	1 890	2 912	3 262	3 430	3 430	2 030	1 820	1 547	1 309	1 512	1 512	-
4 pièces 8 personnes +	-	-	2 562	3 395	1 519	1 638	1 869	2 016	2 079	3 206	3 591	3 773	3 773	2 233	2 002	1 701	1 442	1 666	1 666	-
4 pièces 8 personnes Premium	-	-	2 821	3 738	1715	1848	2114	2275	2352	3 528	3 948	4 151	4 151	2520	2261	1925	1631	1 834	1 834	-
5 pièces 10 personnes	-	-	3 031	4 011	1 792	1 939	2 212	2 387	2 457	3 787	4 242	4 459	4 459	2 639	2 366	2 009	1 701	1 967	1 967	-
5 pièces 10 personnes Premium	-	-	3 668	4 851	2233	2415	2751	2968	3052	4 585	5 138	5 397	5 397	3283	2940	2499	2114	2 380	2 380	-

ARÊCHES-BEAUFORT - RÉSIDENCE CLUB mmv LA CLÉ DES CIMES**** page 30

2 pièces 4 personnes Confort	-	-	1 106	1 477	602	693	791	847	868	1 393	1 554	1 638	1 638	917	798	679	574	721	721	-
3 pièces 6 personnes Famille	-	-	1 386	1 848	756	868	987	1 057	1 085	1 743	1 946	2 051	2 051	1 148	1 001	847	721	903	903	-
3 pièces 6 personnes Confort	-	-	1 526	2 030	833	952	1 085	1 155	1 190	1 911	2 135	2 254	2 254	1 260	1 099	931	791	994	994	-
3 pièces 6 personnes Confort +	-	-	1 603	2 135	875	1 001	1 141	1 211	1 253	2 009	2 240	2 366	2 366	1 323	1 155	980	833	1 043	1 043	-
3 pièces 6 personnes Premium	-	-	1 764	2 352	987	1134	1288	1365	1414	2 212	2 464	2 604	2 604	1498	1302	1106	938	1 148	1 148	-
4 pièces 8 personnes	-	-	1 911	2 541	1 043	1 190	1 358	1 442	1 491	2 387	2 667	2 821	2 821	1 575	1 372	1 162	987	1 246	1 246	-
4 pièces 8 personnes +	-	-	2 100	2 793	1 148	1 309	1 491	1 589	1 638	2 625	2 933	3 101	3 101	1 736	1 512	1 281	1 085	1 372	1 372	-
4 pièces 8 personnes Premium	-	-	2 310	3 073	1295	1477	1687	1799	1848	2 891	3 227	3 409	3 409	1960	1708	1449	1225	1 512	1 512	-
5 pièces 10 personnes	-	-	2 730	3 633	1 491	1 701	1 939	2 065	2 128	3 416	3 815	4 032	4 032	2 254	1 967	1 666	1 414	1 785	1 785	-

TIGNES 1800 - RÉSIDENCE CLUB mmv L'ALTAVIVA**** page 34

2 pièces 4 personnes Confort	-	-	1 736	2 170	924	1 008	1 148	1 232	1 260	2 170	2 170	2 170	2 170	1 344	1 197	1 050	945	1 064	1 064	959
2 pièces 4 personnes Confort +	-	-	1 820	2 282	973	1 057	1 204	1 295	1 323	2 282	2 282	2 282	2 282	1 414	1 260	1 106	994	1 120	1 120	1 008
3 pièces 6 personnes Famille	-	-	2 170	2 716	1 155	1 260	1 435	1 540	1 575	2 716	2 716	2 716	2 716	1 680	1 498	1 316	1 183	1 330	1 330	1 197
3 pièces 6 personnes Confort	-	-	2 387	2 982	1 274	1 386	1 582	1 687	1 729	2 982	2 982	2 982	2 982	1 841	1 645	1 449	1 302	1 463	1 463	1 323
3 pièces 6 personnes Confort +	-	-	2 506	3 129	1 337	1 456	1 659	1 771	1 813	3 129	3 129	3 129	3 129	1 932	1 729	1 519	1 365	1 533	1 533	1 386
3 pièces 6 personnes Premium	-	-	2 758	3 444	1512	1645	1876	2002	2051	3 444	3 444	3 444	3 444	2184	1953	1715	1540	1 687	1 687	1 526
4 pièces 8 personnes	-	-	2 982	3 731	1 596	1 736	1 981	2 107	2 163	3 731	3 731	3 731	3 731	2 303	2 058	1 813	1 631	1 827	1 827	1 652
4 pièces 8 personnes +	-	-	3 283	4 102	1 757	1 911	2 177	2 317	2 380	4 102	4 102	4 102	4 102	2 534	2 261	1 995	1 792	2 009	2 009	1 820
4 pièces 8 personnes Premium	-	-	3 612	4 515	1988	2156	2457	2618	2688	4 515	4 515	4 515	4 515	2863	2555	2254	2023	2 212	2 212	2 002

SAINTE-FOY TARENTAISE - RÉSIDENCE CLUB mmv L'ÉTOILE DES CIMES**** page 38

2 pièces 4 personnes Confort	-	329	1 043	1 393	476	588	700	763	777	1 624	1 764	1 708	1 708	805	665	532	434	651	553	-
3 pièces 6 personnes Famille	-	413	1 302	1 743	595	735	875	952	973	2 030	2 205	2 135	2 135	1 008	833	665	546	812	693	-
3 pièces 6 personnes Confort	-	455	1 435	1 911	658	812	966	1 043	1 064	2 226	2 422	2 345	2 345	1 106	917	735	602	896	763	-
3 pièces 6 personnes Confort +	-	476	1 505	2 009	693	854	1 015	1 092	1 120	2 338	2 541	2 464	2 464	1 162	966	770	630	938	798	-
4 pièces 8 personnes	-	616	1 939	2 583	889	1 099	1 302	1 407	1 435	3 003	3 269	3 164	3 164	1 491	1 239	994	812	1 211	1 029	-
4 pièces 8 personnes +	-	679	2 135	2 842	980	1 211	1 435	1 547	1 582	3 304	3 598	3 479	3 479	1 638	1 365	1 092	896	1 330	1 134	-
4 pièces 8 personnes Premium	-	770	2 352	3 129	1106	1365	1624	1750	1785	3 633	3 955	3 829	3 829	1848	1540	1232	1015	1 463	1 246	-
5 pièces 10 personnes	-	798	2 520	3 360	1 155	1 428	1 694	1 827	1 869	3 906	4 249	4 116	4 116	1 939	1 610	1 295	1 057	1 575	1 337	-
5 pièces 10 personnes Premium	-	903	2 772	3 696	1302	1617	1911	2065	2114	4 298	4 676	4 529	4 529	2191	1820	1463	1197	1 736	1 470	-
7 pièces 14 personnes Premium	-	1085	3 325	4 438	1 561	1 939	2 296	2 478	2 534	5 159	5 614	5 432	5 432	2 632	2 184	1 757	1 435	2 086	1 764	-

[1] Détails de l'offre en page 4 et 5 du Guide Pratique & Tarifs

CALENDRIER

du	8/12	15/12	22/12	29/12	5/01	12/01	19/01	26/02	2/02	9/02	16/02	23/02	02/03	09/03	16/03	23/03	30/03	06/04	13/04	20/04
au	15/12	22/12	29/12	5/1	12/01	19/01	26/02	2/02	9/02	16/02	23/02	02/03	09/03	16/03	23/03	30/03	06/04	13/04	20/04	27/04

Semaines de vacances scolaires France et Belgique — Prix le moins cher de la saison — Hors vacances scolaires France et Belgique

BELLE PLAGNE - RÉSIDENCE CLUB mmv LE CENTAURE**** page 42

Studio 2 personnes	-	560	1 386	1 729	714	791	889	1 008	1 022	1 729	1 729	1 729	1 729	1 057	938	826	742	931	931	756
Studio Cabine 4 personnes	-	616	1 526	1 904	784	868	980	1 106	1 127	1 904	1 904	1 904	1 904	1 162	1 029	910	819	1 022	1 022	833
2 pièces 4 personnes Confort	-	658	1 631	2 037	840	931	1 043	1 183	1 204	2 037	2 037	2 037	2 037	1 246	1 106	973	875	1 099	1 099	889
2 pièces 4 personnes Confort +	-	693	1 715	2 142	882	980	1 092	1 239	1 267	2 142	2 142	2 142	2 142	1 309	1 162	1 022	917	1 155	1 155	931
3 pièces 6 personnes Famille	-	826	2 037	2 548	1 050	1 162	1 302	1 477	1 505	2 548	2 548	2 548	2 548	1 561	1 386	1 218	1 092	1 372	1 372	1 113
3 pièces 6 personnes Famille +	-	868	2 142	2 674	1 106	1 218	1 365	1 554	1 582	2 674	2 674	2 674	2 674	1 638	1 456	1 281	1 148	1 442	1 442	1 169
3 pièces 6 personnes Confort +	-	959	2 352	2 933	1 211	1 344	1 505	1 701	1 736	2 933	2 933	2 933	2 933	1 792	1 603	1 407	1 267	1 589	1 589	1 295
3 pièces + 2 cabines 10 personnes	-	1 197	2 940	3 668	1 512	1 680	1 883	2 128	2 170	3 668	3 668	3 668	3 668	2 240	2 002	1 757	1 582	1 988	1 988	1 617
4 pièces 8 personnes	-	1 141	2 800	3 493	1 442	1 603	1 792	2 023	2 065	3 493	3 493	3 493	3 493	2 135	1 911	1 673	1 505	1 890	1 890	1 540
4 pièces 8 personnes +	-	1 253	3 080	3 843	1 589	1 764	1 974	2 226	2 275	3 843	3 843	3 843	3 843	2 352	2 100	1 841	1 659	2 079	2 079	1 694
5 pièces 10 personnes	-	1 484	3 640	4 543	1 876	2 086	2 331	2 632	2 688	4 543	4 543	4 543	4 543	2 779	2 485	2 177	1 960	2 457	2 457	2 002

LES MENUIRES - RÉSIDENCE CLUB mmv LE CŒUR DES LOGES**** page 46

2 pièces 4 personnes Confort	609	714	1 736	2 170	924	1 008	1 148	1 232	1 260	2 170	2 170	2 170	2 170	1 344	1 197	1 050	945	1 064	1 064	959
3 pièces 6 personnes Famille	763	896	2 170	2 716	1 155	1 260	1 435	1 540	1 575	2 716	2 716	2 716	2 716	1 680	1 498	1 316	1 183	1 330	1 330	1 197
3 pièces 6 personnes Famille +	798	938	2 282	2 849	1 211	1 323	1 505	1 617	1 652	2 849	2 849	2 849	2 849	1 764	1 575	1 379	1 239	1 400	1 400	1 260
3 pièces 6 personnes Confort	840	987	2 387	2 982	1 274	1 386	1 582	1 687	1 729	2 982	2 982	2 982	2 982	1 841	1 645	1 449	1 302	1 463	1 463	1 323
3 pièces 6 personnes Premium	952	1113	2 625	3 283	1442	1568	1785	1904	1953	3 283	3 283	3 283	3 283	2079	1862	1638	1470	1 610	1 610	1 456
4 pièces 8 personnes	1050	1 232	2 982	3 731	1 596	1 736	1 981	2 107	2 163	3 731	3 731	3 731	3 731	2 303	2 058	1 813	1 631	1 827	1 827	1 652
4 pièces 8 personnes +	1 155	1 358	3 283	4 102	1 757	1 911	2 177	2 317	2 380	4 102	4 102	4 102	4 102	2 534	2 261	1 995	1 792	2 009	2 009	1 820
4 pièces 8 personnes Premium	1302	1533	3 612	4 515	1988	2156	2457	2618	2688	4 515	4 515	4 515	4 515	2863	2555	2254	2023	2 212	2 212	2 002
5 pièces 10 personnes	1 505	1 764	4 270	5 334	2 282	2 485	2 828	3 010	3 094	5 334	5 334	5 334	5 334	3 297	2 940	2 597	2 331	2 611	2 611	2 366
6pièces 12 personnes Premium	1876	2191	5 166	6 454	2842	3094	3514	3738	3843	6 454	6 454	6 454	6 454	4095	3654	3227	2898	3 157	3 157	2 863

MONTGENÈVRE - RÉSIDENCE CLUB mmv LE HAMEAU DES AIRELLES**** page 50

2 pièces 4 personnes Confort	413	413	1 106	1 477	602	693	791	847	868	1 638	1 638	1 638	1 638	917	798	679	574	721	721	539
3 pièces 6 personnes Famille	518	518	1 386	1 848	756	868	987	1 057	1 085	2 051	2 051	2 051	2 051	1 148	1 001	847	721	903	903	672
3 pièces 6 personnes Confort	567	567	1 526	2 030	833	952	1 085	1 155	1 190	2 254	2 254	2 254	2 254	1 260	1 099	931	791	994	994	742
3 pièces 6 personnes Confort +	595	595	1 603	2 135	875	1 001	1 141	1 211	1 253	2 366	2 366	2 366	2 366	1 323	1 155	980	833	1 043	1 043	777
4 pièces 8 personnes	763	763	2 058	2 744	1 127	1 288	1 463	1 561	1 610	3 045	3 045	3 045	3 045	1 701	1 484	1 260	1 071	1 344	1 344	1 001
4 pièces 8 personnes +	840	840	2 261	3 017	1 239	1 414	1 610	1 715	1 771	3 353	3 353	3 353	3 353	1 869	1 631	1 386	1 176	1 477	1 477	1 099
5 pièces 10 personnes +	952	952	2 576	3 430	1 407	1 610	1 827	1 953	2 016	3 808	3 808	3 808	3 808	2 128	1 855	1 575	1 337	1 687	1 687	1 253

ISOLA - RÉSIDENCE mmv LES TERRASSES D'ISOLA*** page 52

2 pièces 4 personnes	595	595	847	1 211	630	630	672	672	686	1 344	1 344	1 183	1 183	714	644	644	609	609	-	-
3 pièces 6 personnes Famille	742	742	1 057	1 512	791	791	840	840	861	1 680	1 680	1 477	1 477	896	805	805	763	763	-	-
3 pièces cabines 8/10 personnes	1 001	1 001	1 428	2 044	1 071	1 071	1 134	1 134	1 162	2 268	2 268	1 995	1 995	1 211	1 085	1 085	1 029	1 029	-	-
4 pièces cabine 8/10 personnes	1 253	1 253	1 785	2 555	1 337	1 337	1 421	1 421	1 456	2 835	2 835	2 492	2 492	1 512	1 358	1 358	1 288	1 288	-	-

LES ANGLES - RÉSIDENCE PARTENAIRE LES CHALETS DE L'ISARD*** page 54

Dates d'ouverture : du 1er décembre 2018 au 20 avril 2019 - Tarifs des séjours : vous référer à mmv.fr

VOTRE HÉBERGEMENT & VOS SERVICES HÔTELIERS

Le charme d'une Résidence Club de standing...

Des Résidences Club de standing 4* dont l'architecture s'insère harmonieusement dans la majesté des paysages grâce à la pierre et au bois de la région, avec de belles piscines intérieures ou extérieures chauffées et des Ô Pure Spa. Votre Résidence dispose d'un espace réception avec un salon et une cheminée, et des clubs enfants. Ils offrent à votre appartement un complément idéal où vos hôtes et hôtesses **mmv** organisent pour vous chaque jour un Rendez-Vous animé.

INCLUS

- Location en appartement tout équipé du studio au 7 Pièces avec balcon ou terrasse.
- Linge de lit fourni
- Lits faits à l'arrivée*
- Linge de toilette fourni*
- Kit d'entretien*
- Ménage de fin de séjour* (hors coin cuisine et vaisselle)
- Produits d'accueil sur demande à la réception
- Wifi gratuit dans la résidence, en appartement et dans les espaces communs. En montagne, le débit est limité et partagé, mais suffisant pour une navigation simple (mails, pages web, réseaux sociaux publics...)
- Prêt de Kit bébé. Jusqu'à 2 ans : lit enfant, chaise bébé, matelas à langer, pot et transat de bain. Sur réservation, selon disponibilités.

** Prestations incluses en Résidence Club****, et payantes à Isola 2000 et les Angles.*

Infos Pratiques :

- *En réception : accueil bilingue, prêt gratuit de raquettes pour vos randonnées, de jeux de société, d'appareils à raclette et à fondue, de caméras d'action...*
- *À votre disposition selon les Résidences Club : laverie, sèche-linge.*
- *Un casier à ski pour chaque appartement ; chauffé à Tignes 1800, Arêches-Beaufort et Les Saisies*
- *Pour les séjours de 6 nuits et plus, appartements disponibles à partir de 17h et libérés pour 10h. Pour les séjours de 5 nuits et moins, appartements disponibles à partir de 17h et libérés pour 12h.*

€ EN OPTION

Installez-vous tranquillement !

- **Early Check-In[2]** — **80€ / appartement**
  Logement à disposition à partir de 12h au lieu de 17h.

Profitez d'un confort optimum !

Les prestations dotées d'un * sont incluses en Résidence Club 4*, payantes si supplémentaires. Toutes sont payantes à Isola 2000

- **Kit de produits d'entretien*** — **10€ / kit**
- **Kit de linge de toilette*** — **8€ / personne**
- **Lits faits à l'arrivée*** — **10€ / lit**
- **Ménage de fin de séjour obligatoire*** — **De 35€ à 75€**
  Le logement doit être restitué entièrement nettoyé. Toutefois, le service ménage peut être réservé en supplément. Selon le type d'appartement, hors coin cuisine et vaisselle.
- **Ménage milieu de semaine et change des draps et serviettes**
  Selon le type d'appartement, hors coin cuisine et vaisselle — **De 40€ à 80€**
- **Ménage hôtelier** — **De 80€ à 160€**
  Selon le type d'appartement, hors coin cuisine et vaisselle
- **Ménage coin cuisine et vaisselle** — **40€**
- **Animaux** — **50€ / semaine, 10€ / jour**
  Maximum un animal par appartement. Pré-réservation obligatoire

Stationnez facilement et en toute sécurité !

- **Location de parking couvert dans la Résidence**

  Aux Saisies, Arêches-Beaufort, Tignes 1800, Isola 2000, Montgenèvre, Sainte-Foy et Les Menuires — **55€ / semaine - 10€ / jour**

  À Belle Plagne (parking station) — **64€ / semaine - 16€ / jour**

Pour toujours plus de confort, découvrez nos packs[3] à la carte dans nos Résidences Club****

- **Nouveau Pack Compliment[4]** — **59€ / appartement, base 2 adultes**
  1 bouteille de Champagne 75 cl, seau à glaçons, 2 flûtes, Biscuits salés et sucrés.
- **Nouveau Pack Ambiance Spa[5]** — **69 € / personne**
  1 soin Signature de 30mn, 1 Accès VIP de 45mn à « l'Espace Aquarelaxant by night » (le mardi sur réservation), 1 trousse de beauté PAYOT®, Chaussons et peignoir (en prêt).
- **Nouveau Pack Rituel Duo Saint Valentin** — **92 € / base 2 adultes**
  1 Accès de 60mn pour 2 à l'Espace Aquarelaxant, Massage[6] Duo de 30mn, Pause pétillante avec flûtes de Champagne et Chocolats.
  Offre valable uniquement pendant les vacances scolaires de février.
- **Nouveau Pack Noël** — **45 € / appartement**
  Fêtez Noël comme à la maison ! Sapin de Noël et Décorations
  À commander directement sur mescourses.mmv.fr. Livraison le jour de votre arrivée à la réception de votre Résidence.

BON À SAVOIR À ISOLA 2000

- Si vous séjournez moins de 4 nuits, vous êtes en formule hôtelière.
  à partir de 149 €* / nuit pour 2 personnes
  **week-end du 18/01 avec arrivée le vendredi*
- Si vous séjournez plus de 4 nuits, vous avez le choix entre la formule hôtelière ou la formule en location.

En formule hôtelière, le prix comprend l'hébergement, les lits faits à l'arrivée, le linge de toilette et le ménage quotidien (hors coin cuisine et vaisselle)
En formule locative, le prix comprend la location de l'appartement, le linge de lit, le wifi gratuit et le prêt du Kit Bébé. Toutes les autres prestations sont en supplément.

[1] Notre Résidence d'Isola 2000 est classée Résidence de Tourisme 3* - [2] Pré-réservation obligatoire, 7 jours minimum avant l'arrivée. - [3] Les packs ne sont pas disponibles à Isola 2000 - [4] Offre base 2 adultes, à réserver avant de partir ou sur place : livraison en appartement entre 10h et 23h. L'abus d'alcool est dangereux pour la santé, à consommer avec modération. - [5] Offre pour un adulte soumise à stock et disponibilité, sur pré-réservation. L'accès VIP à l'Espace Aqua-relaxant ne pourra pas être remboursé dans le cas de réservation n'incluant pas la soirée du mardi (se reporter aux conditions générales de vente) - [6] En vertu de l'Article 16 de la loi n°96-603 du 5/07/1996 modifiée le 4/03/2010 on entend par le terme « massage » toutes manœuvres de modelage réalisées dans un but exclusivement esthétique et de confort à l'exclusion de toute finalité médicale et thérapeutique, par des masseurs de Bien-Être ou esthéticiennes diplômés - [7] Ne s'applique pas à la résidence partenaire les Angles

LES APPARTEMENTS DES RÉSIDENCES mmv[7]

Dans chaque Résidence, choisissez votre appartement à la mesure de vos goûts et de vos envies.

- **Les appartements Famille** disposent de lits superposés dans la seconde chambre. Les enfants adorent !
- **Les appartements Confort** sont exclusivement équipés de lits au sol.
- **Les appartements** marqués d'un **« + »** disposent d'une surface supérieure.
- **Nouveau cet hiver : les appartements Premium**
  Une sélection d'appartements avec vue et emplacement remarquables, à la décoration soignée et aux équipements supplémentaires. Ils bénéficient en outre d'une gamme de services attentionnés qui leur sont associés. Ils vous sont confiés **dès 14h**, avec les lits faits, le linge de maison et un Kit de Bienvenue. Les équipes d'étage **mmv** assurent pour vous le ménage de fin de séjour hors coin cuisine . Chaque appartement dispose de sa propre **place de parking couvert dédiée** et d'un casier à ski chauffé avec chauffe-chaussures. **Chaque vacancier** bénéficiera d'un **accès offert à l'Ô Pure Spa Payot**.

Les appartements disponibles dans chaque Résidence sont indiqués p. 12-13 du guide pratique

DESCRIPTIF DES APPARTEMENTS

Tous les appartements disposent d'un séjour avec un canapé-lit convertible pour 2 personnes et d'une TV écran plan avec TNT. La cuisine est ouverte et entièrement équipée avec des plaques vitrocéramiques, un réfrigérateur, un lave-vaisselle, un combiné four micro-ondes ou un micro-ondes grill, une cafetière à filtre, une bouilloire et un grille-pain. La salle de bain, avec douche ou baignoire, dispose d'un sèche-cheveux et d'un sèche-serviette. La salle de douche, si présente, est avec douche et sèche-serviette.

STUDIOS 2 OU 4 PERSONNES

- Studio 2 ou 4 personnes
  Appartement avec un séjour et un canapé-lit convertible, avec ou sans lits superposés. Une salle de bain avec douche ou baignoire.

APPARTEMENTS 2 PIÈCES 4 PERSONNES

- 2 pièces 4 personnes Confort
  Appartement avec un séjour avec un canapé-lit convertible, une chambre avec 2 lits simples (la plupart sont jumelables). Une salle de bain avec douche ou baignoire.

APPARTEMENTS 3 PIÈCES 6 PERSONNES

- 3 pièces 6 personnes Famille
  Appartement avec un séjour avec un canapé-lit convertible 2 personnes et 2 chambres : une avec 2 lits simples jumelables, l'autre, chambrette, avec 2 lits superposés.
  Services inclus : Check in à partir de 17h. Lits faits à l'arrivée (hors canapé et lits superposés), linge de toilette et kit d'entretien fournis, ménage de fin de séjour inclus (hors coin cuisine). Casier à Ski. 2 Accès Spa offert par appartement.
- 3 pièces 6 personnes Confort
  Appartement avec un séjour avec foyer d'ambiance et canapé-lit convertible, et 2 chambres, chacune avec 2 lits simples (la plupart sont jumelables). Une salle de bain avec douche ou baignoire, et une salle de douche.

APPARTEMENTS 4 PIÈCES 8 PERSONNES

- 4 pièces 8 personnes
  Appartement avec un séjour avec foyer d'ambiance et canapé-lit convertible, et 3 chambres : deux avec 2 lits simples (la plupart sont jumelables), une avec 2 lits simples ou 2 lits superposés. Une salle de bain avec douche ou baignoire, et une salle de douche.

APPARTEMENTS 5 PIÈCES 10 PERSONNES

- 5 pièces 10 personnes
  Appartement avec un séjour avec foyer d'ambiance et canapé-lit convertible, et 4 chambres : trois avec 2 lits simples (la plupart sont jumelables), une avec 2 lits simples ou 2 lits superposés. Au moins une salle de bain avec douche ou baignoire, et une salle de douche.

APPARTEMENTS 6 PIÈCES 12 PERSONNES

- 6 pièces 12 personnes
  Appartement avec un séjour avec foyer d'ambiance et canapé-lit convertible, et 5 chambres : 3 avec 2 lits simples (la plupart sont jumelables), 2 avec 2 lits simples ou 2 lits superposés. Au moins 2 salles de bain avec douche ou baignoire, et une salle de douche.

LA RESTAURATION

Vous aimez cuisiner ?

Commandez vos courses ou vos Paniers Saveurs, livrés à votre arrivée. Et tous les matins, savourez les viennoiseries du service boulangerie de votre Résidence Club ! Sur place, nos restaurants et traiteurs partenaires vous réservent un accueil privilégié.

Pour vous régaler : réservez des appareils à raclette ou à fondue
Sous réserve de disponibilités, à réserver à l'avance à la réception.

€ EN OPTION

- **Service Boulangerie** — **Tarifs sur place**
  Livraison de pain frais et viennoiseries le matin à la réception. *Commande la veille.*
- **Service Petit-déjeuner** — **8€ / adulte. 5 € / enfant 4 à -13 ans**
  À Isola 2000, aux Saisies et à Arêches-Beaufort - À réserver sur place

Vos courses ou de savoureux menus livrés ! Dans les Résidences Club 4*

- **Paniers Saveurs** — **À partir de 53 € / personne**
  Commandez vos repas préparés pour la semaine : 5 formules au choix, livrées le jour de votre arrivée : le Simply, le Gourmet, le Premium Végétarien, le Premium Savoie Premium et le Kid. (6 dîners + petits déjeuners + pique-niques)
- **Livraison de courses dans votre appartement : mescourses.mmv.fr**
  Passez commande sur mescourses.**mmv**.fr. Vous êtes livré dans votre appartement le jour de votre arrivée ! *Livraison le samedi pour toute commande passée avant le lundi.*

Traiteur partenaire, disponible dans la station de chaque Résidence Club et **Restaurant partenaire** dans les Résidences Club de Tignes 1800 et Les Menuires.

mmv pure® spa

L'ESPACE AQUARELAXANT

INCLUS

Lumineux et intemporel, l'Espace Aquarelaxant est équipé de sauna, hammam, bains de relaxation et une zone de détente contiguë avec tisanerie. Votre séance à l'Espace Aquarelaxant optimise votre récupération.

Avec votre appartement, jusqu'à 3 Pure Access® vous sont offerts par appartement. Pour compléter votre séance de soin, 1 Pure Access® vous est offert pour l'achat de soin de 60 mn ou plus.

Pour le confort de chacun, l'accès à l'espace est réservé aux adultes et s'effectue sur réservation uniquement. L'accès aux ados accompagnés d'un adulte est permis le mercredi de 15h à 20h en vacances scolaires.

€ EN OPTION

PURE ACCESS®
Accés supplémentaire à l'Espace Aquarelaxant.

6 séances : 60€ 1 séance : 12€

Infos Pratiques :

Dans les Ô Pure® Spa des Résidences Club :

- *Les jours et horaires d'ouverture sont consultables sur le site internet ou sur le menu de soins.*
- *L'Espace Aquarelaxant est réservé aux adultes dans les limites des contre-indications relatives à la pratique de ces équipements. Sur rendez-vous, selon disponibilité.*
- *PURE ACCESS® : Séance payante de 60 mn avant 17h puis de 45 mn à partir de 17h. Offert avec le soin pour tout soin de 60min et plus acheté. Peignoir, drap de bain et tongs fournis. Port du maillot de bain obligatoire (en vente sur place).*
- *PURE ACCESS® OFFERT : Durant votre séjour de 4 jours et plus, sur réservation et selon disponibilité : Accès de 45min, non garanti après 16h00. 1 offert pour un studio et 2 Pièces, 2 offerts pour un 3 Pièces, 3 offerts pour un 4, 5 ou 6 Pièces, 1 offert par vacancier pour les appartements Premium. Maillots de bain obligatoires. En vente sur place – peignoir, tongs et drap de bain prêtés.*
- *Pure Access® Family : l'Espace Aquarelaxant est accessible aux Ados dès 14 ans accompagnés d'un parent le mercredi de 15h à 20h, pour des séances de 45 mn.*
- *Privatisation de l'Espace Aquarelaxant avec supplément.*
- *Retrouvez sur mmv.fr les informations détaillées relatives aux soins de beauté visage et corps, et massages[1] de Bien-Être.*

TOUT L'ART DU SPA DE MONTAGNE

PAYOT PARIS

Les Ô Pure Spa associent une élégance épurée et des programmes de soins personnalisés pour magnifier les délices du spa en montagne. mmv a choisi PAYOT® pour accompagner votre bien-être. Avec sa passion d'aventurière et d'herboriste, le Dr Nadia PAYOT a su faire du mouvement et de la respiration, un art. Alliance d'un modelage dansant révolutionnaire, d'actifs ultra-performants et de textures savoureuses, les soins apportent une réponse ciblée à chaque besoin pour des résultats inégalés et un plaisir absolu.

ENVIE DE DÉCOUVRIR LE SOIN SIGNATURE DE L'HIVER ?

Réservez votre Pack Ambiance Spa en même temps que votre séjour

PACK AMBIANCE SPA NOUVELLE FORMULE 69€

1 trousse Découverte PAYOT®, 1 accès VIP de 45 mn à l'Espace Aqua-Relaxant by night (le mardi entre 19h15 et 20h45 sur réservation), chaussons et peignoirs en prêt et **le Soin Signature de l'Hiver** (30mn) **: L'Authentique aux 42 mouvements.** Ce modelage du visage hors du commun s'inspire de l'art de la danse. Conçu comme une chorégraphie, il fait « danser » les doigts de l'esthéticienne sur la peau. Véritable révolution cosmétique, il met la gestuelle d'application au cœur de l'efficacité du soin. Profondément relaxant, il laisse une peau raffermie, reposée et éclatante.

ENVIE DE PRENDRE SOIN DE VOUS, MAIS... QUE CHOISIR ?

En réservant simplement votre temps de soins en même temps que votre séjour, vous bénéficiez d'une réduction de 20%. Une fois sur place, laissez-vous conseiller de façon personnalisée pour choisir les soins qui vous correspondent le mieux sur le moment !

en solo		À partager[2]
30 mn : 46 €	2h : 180 €	4h : 360 € + 30 mn offertes
60 mn : 90 €	2h30 : 225 €	6h : 540 € + 60 mn offertes
90 mn : 135 €	3h : 270 €	8h : 720 € + 90 mn offertes

ENVIE D'UN PARCOURS BIEN-ÊTRE AU LONG DE VOTRE SÉJOUR ?

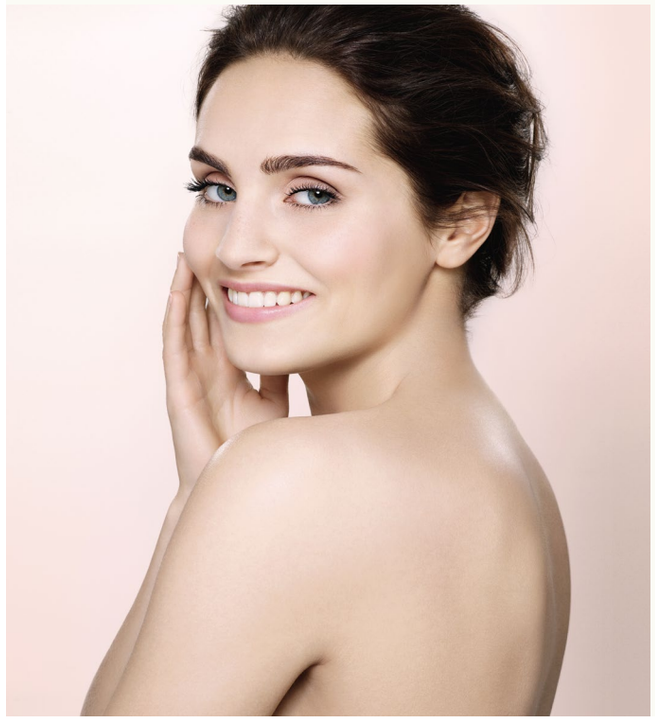

Organisez votre séjour autour de vous ! En 2, 3 ou 4 jours, vivez une expérience Pure Montagne dont vous ressentirez les bienfaits longtemps.

Réservez votre Parcours de soins en même temps que votre séjour et bénéficiez d'une réduction de 10%.

Parcours Pure Relaxation ..... 179€
- Jour 1 Visage : Douceur Essentielle ..... 60 mn
- Jour 2 Massage[1] : Évasion en forêt ..... 60 mn

Parcours Pure Énergie ..... 199€
- Jour 1 Visage : Éclat Essentiel ..... 60 mn
- Jour 2 Corps : Gommage Sublimant ..... 30 mn
- Jour 3 Massage[1] : Voyage dans les Fjords ..... 60 mn

Parcours Pure Harmonie ..... 269€
- Jour 1 Visage : Hydratation Essentielle ..... 60 mn
- Jour 2 Corps : Express detox ..... 50 mn
- Jour 3 Massage[1] : Sommet du Cachemire ..... 60 mn
- Jour 4 Drainant : Fraîcheur Alpine ..... 30 mn

Dans chaque Parcours l'ordre et l'enchainement des soins vous sont communiqués à titre indicatif. Groupez ou ordonnez vos soins selon votre préférence, sur un ou plusieurs jours.

[1] En vertu de l'Article 16 de la loi n°96-603 du 5/07/1996 modifiée le 4/03/2010 on entend par le terme «massage » toutes manoeuvres de modelage réalisées dans un but exclusivement esthétique et de confort à l'exclusion de toute finalité médicale et thérapeutique par des masseurs de bien-être ou esthéticiennes diplômées. [2] Pour 4 adultes différents maximum pour des soins d'une durée de 60 mn minimum.

LES TEAMS ENFANTS : KIDS & ADOS

Le savoir faire CLUB au service des enfants ! Ils s'amusent, se dépassent et se font de nouveaux amis.

TEAM KIDS (4 À 10 ANS)

OFFERT ! TOUTE LA SAISON !
hors Isola et uniquement pendant les vacances scolaires à Belle Plagne.

- Programme d'activités **« Les As de la Montagne »**
- Toute la semaine : des **jeux outdoor** ou dans **l'Espace Kids** !
- Une fois par semaine : **la soirée Kids !** (bonus parents : le Spa ouvre en nocturne ce jour-là !)
- Et aussi : jeux de société en prêt à la réception

LES AVANTAGES CLUB mmv POUR LES KIDS

- 5 demi-journées offertes + la soirée Kids (19h30 à 22h)
  du lundi au vendredi, de 9h à 12h ou de 14h à 17h, pré-réservation obligatoire.
- Des animateurs enfants diplômés
- Les enfants accompagnés aux premiers cours de ski collectifs. *Selon établissement et écoles de ski partenaires, vous référer aux pages de la brochure.*

ENTR'ADOS (11 À 17 ANS)

OFFERT ! EN VACANCES SCOLAIRES
hors Isola et Belle Plagne.

- Challenge « **Les défis fous** » et remise des prix en fin de semaine
- Le Squ@t : le QG des 11-17 ans, équipé de canap', consoles de jeux, connexion Wifi et branchements tablettes et smartphones
  Accès libre, aux horaires d'ouverture de la réception.

TEAM BABY (18 MOIS À 3 ANS)

€ EN OPTION TOUTE LA SAISON !
NOUVEAUTE ET EXCLUSIVITÉ À ARÊCHES-BEAUFORT

- Garderie partenaire au sein de la Résidence Club
- Un univers douillet, coloré et tout neuf
- Des espaces jeux, sieste et repas adaptés à leur âge
- Un équipe professionnelle de la petite enfance
- **Accueil par demi-journées**
  du lundi au vendredi, de 9h à 17h ou 13h30 à 17h
  Pré-réservation obligatoire, places limitées.
- **Possibilité de journées complètes**, repas fourni par les parents

En pré-réservation :
5 demi-journées consécutives : 150€
5 journées consécutives (repas fourni par les parents) nous consulter.

Sur place :
1 demi-journée : 30€
1 journée : 60€, repas fourni par les parents
Tarifs de la saison Hiver 17-18 susceptibles d'évoluer, vous référer à **mmv**.*fr*

SI ON SORTAIT CE SOIR ?

Une liste de baby-sitters de confiance recommandés par **mmv** est à votre disposition à la réception dans toutes nos Résidences.

LES RENDEZ-VOUS mmv

Lorsque la nuit s'annonce et que le feu crépite dans la cheminée du salon de votre Résidence Club, nous avons Rendez-Vous avec vous.

INCLUS

Au retour du ski, **un programme de Rendez-Vous au cœur de la Résidence Club sous le signe de la convivialité !** Soirée cinéma, goûters gourmands, crêpes party...

Votre séance aquatique zen : Envie de vous tonifier, ou besoin de vous étirer ou tout simplement le plaisir de vous délasser ? Venez avec nous pour une séance aquatique Zen dans la piscine chauffée de votre Résidence Club

NOUVEAU : ACTIVITES WELLNESS OFFERTES
TOUTE LA SAISON

Exclusivement à Sainte Foy Tarentaise et Arêches-Beaufort

- Toute la saison, en salle Wellness au sein de la résidence ou en plein air dès que la météo le permet : cours de Yoga, Pilates, Atelier Relaxation, Respiration, auto-massage...
- 2 fois dans la saison, la Semaine YOGA AND MORE : un séjour 100% Wellness avec ateliers de Yoga renforcé. Semaines du 5/01 au 11/01 et du 30/03 au 05/04. Avec supplément. Informations, tarifs et programme détaillé sur **mmv**.fr. Nombre de places limitées. Réservation anticipée fortement conseillée.

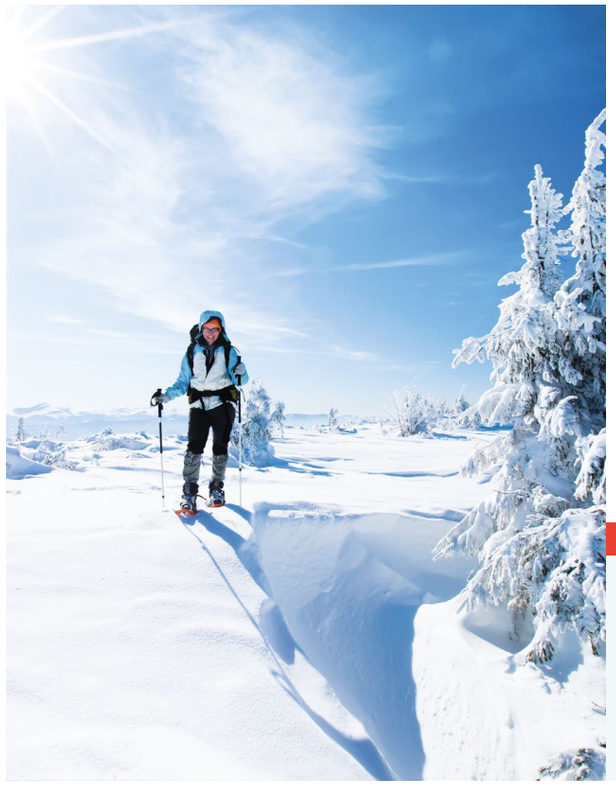

ACTIVITÉS 100 % MONTAGNE

INCLUS

Vous voulez découvrir le meilleur de la station, profiter du grand air et parcourir des paysages à couper le souffle entre amis ou en famille ? Découvrez dans l'appli **mmv** CLUB les expériences les plus étonnantes de la station avec des partenaires de confiance.

- **Prêt gratuit de raquettes :** Envie de découvrir les joies de la balade en raquettes? Empruntez gratuitement votre matériel à la réception. Réservation sur place.

La neige, c'est encore mieux ensemble !

Sortie raquettes, running matinal, dégustation à la ferme... retrouvez d'autres vacanciers **mmv** pour faire ensemble des activités.

- Téléchargez l'appli **mmv** CLUB
- Partagez votre activité dans le **mmv** Social CLUB pour inviter d'autres vacanciers **mmv**.
- ou joignez-vous aux activités proposées par vos co-vacanciers !

€ EN OPTION

- **Découverte du domaine skiable avec guide station :** Votre moniteur ESF vous emmènera sur les plus beaux spots adaptés à votre niveau et vous conseillera les meilleurs restaurants d'altitude.
- **Sorties Raquettes, accompagnées et encadrées :** Laissez-vous séduire par la montagne sauvage, loin des pistes, lors d'une randonnée en raquettes avec un accompagnateur. Un moment de partage et de communion avec la nature.

Flaine - Saint-Gervais Mont-Blanc - Plagne Montalbert - Val Thorens - Val Cenis - Les 2 Alpes | Arc 2000 - Tignes - Val Thorens - Alpe d'Huez | Serre Chevalier

VOS HÔTELS CLUB mmv CLASSÉS VILLAGES DE VACANCES 3*

		HAUTE SAVOIE		SAVOIE			ISÈRE
VOTRE DOMAINE SKIABLE		LE GRAND MASSIF	ÉVASION MONT-BLANC	PARADISKI	LES 3 VALLÉES	ESKI-MO	LES 2 ALPES 3600
ALTITUDE MINI / MAXI km de pistes		Altitude 700/2500 m 265 km de pistes	Altitude 1000/2353 m 445 km de pistes	Altitude 1250/3250 m 425 km de pistes	Altitude 1300/3230 m 600 km de pistes	Altitude 1350/3000 m 342 km de pistes	Altitude 1350/3600 m 200 km de pistes
VOTRE STATION ALTITUDE STATION		FLAINE 1600 m	ST-GERVAIS MONT-BLANC 950 m	PLAGNE MONTALBERT 1300 m	VAL THORENS 2300 m	VAL CENIS 1400 m	LES 2 ALPES 1650 m
Votre Hôtel Club		**Le Flaine**	**Le Monte Bianco**	**Les Sittelles**	**Les Neiges**	**Le Val Cenis**	**Le Panorama**
DISTANCE DES PISTES		100 m	500 m	100 m	Skis aux pieds	Skis aux pieds	50 m
PAGE DESCRIPTIF		**p.66**	**p.70**	**p.80**	**p.88**	**p.94**	**p.102**
HÉBERGEMENT / SERVICES HÔTELIERS	Nombre de chambres	72	84	95	48	55	93
	Types de Chambres	CC - CF	CC - CF	CC - CF	CC - CF	CC - CF	CC - CF
	Service hôtelier complet	■	■	■	■	■	■
	WiFi gratuit espaces commun / chambres	■	■	■	■	■	■
	Pack Compliment	€	€	€	€	€	€
	Parking Station / **mmv**; Gratuit / Payant		€ ⛶	☒	€ ⛶	☒	☒
SERVICES DE RESTAURATION	Formule pension complète	■	■	■	■	■	■
	Formule all inclusive		■	■			
	Formule demi-pension		■	■			
BIEN-ÊTRE	Piscine intérieure chauffée		■			■	
	Espace Détente					■	
Espace Bien-Être	Espace Aquarelaxant	■	■	■			■
	Soins, massages et bien-être Clé des Champs®	€	€	€			€
	Pack Ambiance Spa	€	€	€			€
CLUBS ENFANTS	CLUB BABY 18 mois / 3 ans[1]	€	€	€	P€	P€	€
	CLUB KIDS 4 / 6 ans	■	■	■	■	■	■
	CLUB JUNIORS 7 / 10 ans	■	■	■	■	■	■
	CLUB TEENS 11 / 15 ans	■ @	■ @	■ @	■ @	■	■ @
	Accompagnement des enfants aux cours ESF	■	■	■	■	■	■
ANIMATIONS	Animations journée / soirée	■	■	■	■	■	■
	Activités Outdoor	■	■	■	■	■	■
LOISIRS	Packs d'Activités Loisirs et Stages[2]	€	€	€	€	€	€
	Concerts & évènements phares de la station[3]	■	■	■	■	■	■
GLISSE	Forfaits ski jusqu'à -30%![4]	€	€	€	€	€	€
	Matériel de ski jusqu'à -50%![5]	€	€	€	€	€	€
	Magasin de ski dans l'Hôtel Club			■	■		■
PRIX PAR SEMAINE[6] EN PENSION COMPLÈTE À PARTIR DE (7 JOURS / 7 NUITS PAR ADULTE +12 ANS)		**483 €**	**378 €**	**469 €**	**511 €**	**378 €**	**560 €**

■ inclus € : en option MSF : Mini-Suites familiales - CF : Chambres familiales - CC : Chambres Confort

@ : Squ@t Ados, un espace réservé et entièrement conçu pour les Teens et les Ados. ☒ Parking Extérieur ⛶ Parking Intérieur (à proximité ou appartenant à l'établissement)

P : Baby Club Partenaire de mmv, prestations payantes à réserver en direct auprès des garderies pendant les vacances scolaires, selon disponibilité.

[1] 5 demi-journées offertes du lundi au vendredi au Club Baby, hors périodes de vacances scolaires. Pré-réservation obligatoire, selon disponibilités. Payant pendant les vacances scolaires. - [2] Activités et loisirs payants, à régler directement sur place. - [3] Les événements organisés sur la station peuvent être gratuits ou payants selon les stations. - [4] Sur le prix public en station selon les périodes. - [5] Avec notre ski shop partenaire. [6] Prix de la semaine la moins chère de la saison

VOS HÔTELS CLUB mmv CLASSÉS VILLAGES DE VACANCES 4*

		SAVOIE				ISÈRE	HAUTES-ALPES
VOTRE DOMAINE SKIABLE		PARADISKI		TIGNES VAL D'ISÈRE	LES 3 VALLÉES	ALPE D'HUEZ GRAND DOMAINE SKI	SERRE CHEVALIER VALLÉE
ALTITUDE MINI / MAXI km de pistes		Altitude 1200/3250 m 425 km de pistes		Altitude 1550/3450 m 300 km de pistes	Altitude 1300/3230 m 600 km de pistes	Altitude 1135/3330 m 250 km de pistes	Altitude 1200/2800 m 250 km de pistes
VOTRE STATION ALTITUDE STATION		ARC 2000 2100 m		TIGNES 1550 m	VAL THORENS 2300 m	ALPE D'HUEZ 1850 m	SERRE CHEVALIER 1500 m
Votre Hôtel Club		**Altitude**	**Les Mélèzes**	**Les Brévières**	**Les Arolles**	**Les Bergers**	**Alpazur**
DISTANCE DES PISTES		200 m	70 m	150 m	Skis aux pieds	Skis aux pieds	500 m - navette gratuite
PAGE DESCRIPTIF		**p.74**	**p.74**	**p.84**	**p.88**	**p.98**	**p.106**
HÉBERGEMENT ET SERVICES HÔTELIERS	Nombre de chambres	189	135	131	182	191	104
	Types de Chambres	CC - MSF	CC - CF	CC - MSF	CC - MSF	CC - MSF	CC -CF
	Service hôtelier complet	■	■	■	■	■	■
	WiFi gratuit espaces communs / chambres	■	■	■	■	■	■
	Pack VIP et Pack Compliment	€	€	€	€	€	
	Parking Station / **mmv**; Gratuit / Payant	€ ⛶	€ ⛶	☒	€ ⛶	€ ☒	€ ☒
SERVICES DE RESTAURATION	Formule pension complète	■	■	■	■	■	
	Formule all inclusive	■		■	■		■
	Formule demi-pension	■		■	■		
	M'BistrO	€	€	€	€	€	
BIEN-ÊTRE	Piscine intérieure chauffée	■					
ÔmeaSpa	Espace Sensoriel	■	■	■	■	■	1 accès offert à l'Espace Bien-Être
	Soins de beauté, massages bien-être avec Decléor®	€	€	€	€	€	€ soins CLÉ DES CHAMPS®
	Pack Ambiance Spa	€	€	€	€	€	
CLUBS ENFANTS	CLUB BABY 18 mois / 3 ans[1]	€	€	€	€	€	ANIMATIONS ENFANTS DE 3 À 13 ANS
	CLUB KIDS 4 / 6 ans	■	■	■	■	■	
	CLUB JUNIORS 7 / 10 ans	■	■	■	■	■	
	CLUB TEENS 11 / 13 ans	■ @	■ @	■ @	■ @	■ @	
	CLUB ADOS 14 / 17 ans	■ @	■ @	■ @	■ @	■ @	ACTIVITÉS ADOS DE 14 À 17 ANS
ANIMATIONS	Animations journée /soirée	■	■	■	■	■	■
	Activités Outdoor	■	■	■	■	■	■
LOISIRS	Packs d'Activités Loisirs et Stages[2]	€	€	€	€	€	
	Concerts & évènements phares de la station[3]	■	■	■	■	■	
GLISSE	Forfaits ski jusqu'à -30%![4]	€	€	€	€	€	€
	Matériel de ski jusqu'à -50%![5]	€	€	€	€	€	€
	Magasin de ski dans l'Hôtel Club	■		■	■	■	■
PRIX PAR SEMAINE[6] EN PENSION COMPLÈTE À PARTIR DE (7 JOURS / 7 NUITS PAR ADULTE +12 ANS)		**658 €**	**616 €**	**546 €**	**546 €**	**700 €**	voir sur mmv.fr

BONS PLANS

7=8 1 JOUR OFFERT
LA 1ÈRE SEMAINE DE LA SAISON ET À NOËL[1]

VOUS PARTEZ **SEUL** OU **AVEC 1 ENFANT**
CHOISISSEZ VOTRE CODE PROMO :
[MONO] [SOLO]

SPÉCIAL ENFANTS

HORS VACANCES SCOLAIRES

SÉJOUR GRATUIT JUSQU'À 5 ANS INCLUS

CLUB BABY OFFERT 5 DEMI-JOURNÉES / SEMAINE

GARANTIE MES MEILLEURES VACANCES MEILLEURE NEIGE

GARANTIE MES MEILLEURES VACANCES MEILLEUR PRIX

VOS HÔTELS CLUB mmv CLASSÉS VILLAGES DE VACANCES 3*

CALENDRIER du	1/12	8/12	15/12	22/12	29/12	5/01	12/01	19/01	26/02	2/02	9/02	16/02	23/02	02/03	09/03	16/03	23/03	30/03	06/04	13/04	20/04	27/04
au	8/12	15/12	22/12	29/12	5/1	12/01	19/01	26/02	2/02	9/02	16/02	23/02	02/03	09/03	16/03	23/03	30/03	06/04	13/04	20/04	27/04	04/05

Semaines de vacances scolaires France et Belgique | Prix le moins cher de la saison | Hors vacances scolaires France et Belgique

FLAINE - HÔTEL CLUB mmv LE FLAINE page 68

PENSION COMPLÈTE

Adulte et + de 12 ans	-	-	-	672	819	532	588	651	686	714	840	931	931	931	735	644	546	483	581	581	-	-
Enfant de 6 à - 12 ans *	-	-	-	336	573	266	294	326	343	357	672	745	745	745	515	451	382	338	291	291	-	-
Enfant de 2 à - 6 ans *	-	-	-	168	410	---------GRATUIT---------					504	559	559	559	------GRATUIT------				145	145	-	-

SAINT-GERVAIS MONT-BLANC - HÔTEL CLUB mmv LE MONTE BIANCO page 72

PENSION COMPLÈTE

Adulte et + de 12 ans	-	-	-	651	798	511	567	630	665	693	812	903	903	903	714	539	434				-	-
Enfant de 6 à - 12 ans *	-	-	-	326	559	256	284	315	333	347	650	722	722	722	500	377	304				-	-
Enfant de 2 à - 6 ans *	-	-	-	163	399	---------GRATUIT---------					487	542	542	542	---GRATUIT---						-	-

DEMI-PENSION

Adulte et + de 12 ans	-	-	-	616	756	469	525	581	609	637	770	861	861	861	658	497	399				-	-
Enfant de 6 à - 12 ans *	-	-	-	308	529	235	263	291	305	319	616	689	689	689	461	348	279				-	-
Enfant de 2 à - 6 ans *	-	-	-	154	378	---------GRATUIT---------					462	517	517	517	---GRATUIT---						-	-

ALL INCLUSIVE

Adulte et + de 12 ans	-	-	-	700	861	574	644	714	749	784	875	973	973	973	805	609	490	378	469	469	-	-
Enfant de 6 à - 12 ans *	-	-	-	350	603	287	322	357	375	392	700	778	778	778	564	426	343	265	235	235	-	-
Enfant de 2 à - 6 ans *	-	-	-	175	431	---------GRATUIT---------					525	584	584	584	------GRATUIT------				117	117	-	-

PLAGNE MONTALBERT - HÔTEL CLUB mmv LES SITTELLES page 82

PENSION COMPLÈTE

Adulte et + de 12 ans	-	-	-	672	819	532	588	651	686	714	840	931	931	931	735	644	546				469	-
Enfant de 6 à - 12 ans *	-	-	-	336	573	266	294	326	343	357	672	745	745	745	515	451	382				235	-
Enfant de 2 à - 6 ans *	-	-	-	168	410	---------GRATUIT---------					504	559	559	559	---GRATUIT---						117	-

DEMI-PENSION

Adulte et + de 12 ans	-	-	-	637	777	490	539	602	630	658	798	882	882	882	679	595	504				448	-
Enfant de 6 à - 12 ans *	-	-	-	319	544	245	270	301	315	329	638	706	706	706	475	417	353				224	-
Enfant de 2 à - 6 ans *	-	-	-	159	389	---------GRATUIT---------					479	529	529	529	---GRATUIT---						112	-

ALL INCLUSIVE

Adulte et + de 12 ans	-	-	-	728	882	602	665	735	777	805	910	1008	1008	1008	833	728	616	504	588	588	504	
Enfant de 6 à - 12 ans *	-	-	-	364	617	301	333	368	389	403	728	806	806	806	583	510	431	353	294	294	252	
Enfant de 2 à - 6 ans *	-	-	-	182	441	---------GRATUIT---------					546	605	605	605	------GRATUIT------				147	147	126	

VAL THORENS - HÔTEL CLUB mmv LES NEIGES page 92

PENSION COMPLÈTE

Adulte et + de 12 ans	511	511	511	847	1036	700	735	777	826	861	1015	1127	1127	1127	889	784	714	658	847	847	728	658
Enfant de 6 à - 12 ans *	256	256	256	424	725	350	368	389	413	431	812	902	902	902	622	549	500	461	424	424	364	329
Enfant de 2 à - 6 ans *	128	128	128	212	518	---------GRATUIT---------					609	676	676	676	------GRATUIT------				212	212	182	165

VAL CENIS - HÔTEL CLUB mmv LE VAL CENIS page 96

PENSION COMPLÈTE

Adulte et + de 12 ans	-	-	-	672	819	532	588	651	686	714	840	931	931	931	735	553	441	378	483	483	-	-
Enfant de 6 à - 12 ans *	-	-	-	336	573	266	294	326	343	357	672	745	745	745	515	387	309	265	242	242	-	-
Enfant de 2 à - 6 ans *	-	-	-	168	410	---------GRATUIT---------					504	559	559	559	------GRATUIT------				121	121	-	-

LES 2 ALPES - HÔTEL CLUB mmv LE PANORAMA page 104

PENSION COMPLÈTE

Adulte et + de 12 ans	-	-	-	721	882	602	630	665	707	735	861	959	959	959	756	665	602	560	714	714	609	-
Enfant de 6 à - 12 ans *	-	-	-	361	617	301	315	333	354	368	689	767	767	767	529	466	421	392	357	357	305	-
Enfant de 2 à - 6 ans *	-	-	-	180	441	---------GRATUIT---------					517	575	575	575	------GRATUIT------				179	179	152	-

[1] Détails de l'offre en page 4 et 5 du Guide Pratique & Tarifs. * Enfant partageant la chambre de 2 adultes et + de 12 ans, dans la limite de 2 enfants par chambre, selon disponibilité.

VOS HÔTELS CLUB mmv CLASSÉS VILLAGES DE VACANCES 4*

CALENDRIER du	1/12	8/12	15/12	22/12	29/12	5/01	12/01	19/01	26/02	2/02	9/02	16/02	23/02	02/03	09/03	16/03	23/03	30/03	06/04	13/04	20/04	27/04
au	8/12	15/12	22/12	29/12	5/1	12/01	19/01	26/02	2/02	9/02	16/02	23/02	02/03	09/03	16/03	23/03	30/03	06/04	13/04	20/04	27/04	04/05

Semaines de vacances scolaires France et Belgique | Prix le moins cher de la saison | Hors vacances scolaires France et Belgique

ARC 2000 - HÔTEL CLUB mmv ALTITUDE page 76

PENSION COMPLÈTE

Adulte et + de 12 ans	-	-	-	798	994	658	700	749	798	833	973	1078	1078	1078	861	777	693				665	-
Enfant de 6 à - 12 ans *	-	-	-	399	696	329	350	375	399	417	778	862	862	862	603	544	485				33	-
Enfant de 2 à - 6 ans *	-	-	-	200	497	---------GRATUIT---------					584	647	647	647	---GRATUIT---						166	-

DEMI-PENSION

Adulte et + de 12 ans	-	-	-	756	945	602	644	686	735	763	924	1022	1022	1022	791	714	637				630	-
Enfant de 6 à - 12 ans *	-	-	-	378	662	301	322	343	368	382	739	818	818	818	554	500	446				315	-
Enfant de 2 à - 6 ans *	-	-	-	189	473	---------GRATUIT---------					554	613	613	613	---GRATUIT---						158	-

ALL INCLUSIVE

Adulte et + de 12 ans	-	-	-	861	1071	742	791	847	903	938	1050	1162	1162	1162	973	875	784	693	798	798	721	-
Enfant de 6 à - 12 ans *	-	-	-	431	750	371	396	424	452	469	840	930	930	930	681	613	549	485	399	399	361	-
Enfant de 2 à - 6 ans *	-	-	-	215	536	---------GRATUIT---------					630	697	697	697	------GRATUIT------				200	200	180	-

ARC 2000 - HÔTEL CLUB mmv LES MÉLÈZES page 78

PENSION COMPLÈTE

Adulte et + de 12 ans	-	-	-	749	938	630	665	714	756	791	917	1022	1022	1022	819	735	651	616	742	742	637	-
Enfant de 6 à - 12 ans *	-	-	-	375	657	315	333	357	378	396	734	818	818	818	573	515	456	431	371	371	319	-
Enfant de 2 à - 6 ans *	-	-	-	187	469	---------GRATUIT---------					550	613	613	613	------GRATUIT------				186	186	159	-

TIGNES - HÔTEL CLUB mmv LES BRÉVIÈRES page 86

PENSION COMPLÈTE

Adulte et + de 12 ans	-	-	-	728	896	567	623	707	749	777	896	994	994	994	798	707	616				546	-
Enfant de 6 à - 12 ans *	-	-	-	364	627	284	312	354	375	389	717	795	795	795	559	495	431				273	-
Enfant de 2 à - 6 ans *	-	-	-	182	448	---------GRATUIT---------					538	596	596	596	---GRATUIT---						137	-

DEMI-PENSION

Adulte et + de 12 ans	-	-	-	693	854	525	574	651	686	714	854	945	945	945	735	651	567				518	-
Enfant de 6 à - 12 ans *	-	-	-	347	598	263	287	326	343	357	683	756	756	756	515	456	397				259	-
Enfant de 2 à - 6 ans *	-	-	-	173	427	---------GRATUIT---------					512	567	567	567	---GRATUIT---						130	-

ALL INCLUSIVE

Adulte et + de 12 ans	-	-	-	784	966	644	707	798	847	875	966	1071	1071	1071	903	798	693	609	693	693	588	-
Enfant de 6 à - 12 ans *	-	-	-	392	676	322	354	399	424	438	773	857	857	857	632	559	485	426	347	347	294	-
Enfant de 2 à - 6 ans *	-	-	-	196	483	---------GRATUIT---------					580	643	643	643	------GRATUIT------				173	173	147	-

VAL THORENS - HÔTEL CLUB mmv LES AROLLES page 90

PENSION COMPLÈTE

Adulte et + de 12 ans	546	546	546	931	1148	756	798	868	924	966	1120	1246	1246	1246	994	896	798				791	714
Enfant de 6 à - 12 ans *	273	273	273	466	804	378	399	434	462	483	896	997	997	997	696	627	559				396	357
Enfant de 2 à - 6 ans *	137	137	137	233	574	---------GRATUIT---------					672	748	748	748	---GRATUIT---						198	179

DEMI-PENSION

Adulte et + de 12 ans	-	-	504	882	1092	693	735	798	847	889	1064	1183	1183	1183	917	826	735				749	679
Enfant de 6 à - 12 ans *	-	-	252	441	764	347	368	399	424	445	851	946	946	946	642	578	515				375	340
Enfant de 2 à - 6 ans *	-	-	126	221	546	---------GRATUIT---------					638	710	710	710	---GRATUIT---						187	170

ALL INCLUSIVE

Adulte et + de 12 ans	-	-	616	1008	1239	854	903	980	1043	1092	1211	1344	1344	1344	1120	1015	903	798	952	952	854	770
Enfant de 6 à - 12 ans *	-	-	308	504	867	427	452	490	522	546	969	1075	1075	1075	784	711	632	559	476	476	427	385
Enfant de 2 à - 6 ans *	-	-	154	252	620	---------GRATUIT---------					727	806	806	806	------GRATUIT------				238	238	214	193

L'ALPE D'HUEZ - HÔTEL CLUB mmv LES BERGERS page 100

PENSION COMPLÈTE

Adulte et + de 12 ans	-	-	-	854	1071	721	756	819	868	903	1043	1162	1162	1162	931	840	749	700	840	840	-	-
Enfant de 6 à - 12 ans *	-	-	-	427	750	361	378	410	434	452	834	930	930	930	652	588	524	490	420	420	-	-
Enfant de 2 à - 6 ans *	-	-	-	214	536	---------GRATUIT---------					626	697	697	697	------GRATUIT------				210	210	-	-

SERRE CHEVALIER - HÔTEL CLUB PARTENAIRE ALPAZUR*** page 106

Dates d'ouverture : du 22 décembre 2018 au 20 avril 2019 - Tarifs des séjours vous référer à mmv.fr

VOTRE HÉBERGEMENT & VOS SERVICES HÔTELIERS

HÔTEL CLUB mmv classés Villages de Vacances 3*

Nos Hôtels Club classés Villages de Vacances 3* sont idéalement placés en haute et moyenne altitude, vous permettant de passer les meilleures vacances en famille !

Ils vous assurent un confort et une ambiance chaleureuse et vous simplifient les sports d'hiver avec vos enfants et vos amis.

Parce qu'en vacances, on a tous besoin de respirer, dans les Hôtels Club **mmv**, nos chambres sont spacieuses et confortables, aménagées pour accueillir aisément toute la famille. Et chaque jour, nos équipes d'étage interviennent pour en assurer le ménage et l'entretien !

INCLUS

- L'hébergement en chambre confort et chambres familiales avec TV écran plat.
- Le service hôtelier complet : produits d'accueil dans votre chambre, le ménage et lits faits quotidiennement, le linge de toilette fourni et changé une fois en milieu de séjour.
- Wifi gratuit dans l'hôtel, en chambre et dans les espaces communs. En montagne, le débit est limité et partagé, mais suffisant pour une navigation simple (mails, pages web, réseaux sociaux publics...)
- Prêt de kit bébé (- de 2 ans) : lit enfant, chaise bébé, matelas à langer, pot et transat de bain. À réserver, selon disponibilités.

HÔTEL CLUB mmv classés Villages de Vacances 4*

Bienvenue dans nos Hôtels Club classés Villages de Vacances 4* ! Quelles que soient vos attentes, séjournez dans ce véritable lieu de vie chaleureux à la décoration contemporaine.

Dans des chambres cosy, ou dans des mini-suites familiales, adaptées à toutes les familles, où chacun dispose de sa salle de bains, séjournez de 2 à 6 personnes. Vous bénéficiez quotidiennement d'un service hôtelier soigné et d'un service d'étage attentionné. Avec le pack VIP vous bénéficiez d'un couchage en lit double ou twin garanti selon votre choix.

INCLUS

- L'hébergement en chambre contemporaine et mini-suite familiale avec TV écran plat
- Le service hôtelier complet : produits d'accueil dans votre chambre, le ménage et lits faits quotidiennement, le linge de toilette fourni et changé deux fois pendant le séjour.
- Wifi gratuit dans l'hôtel, en chambre et dans les espaces communs. En montagne, le débit est limité et partagé, mais suffisant pour une navigation simple (mails, pages web, réseaux sociaux publics...)
- Prêt de kit bébé (- de 2 ans) : lit enfant, chaise bébé, matelas à langer, pot et transat de bain. À réserver, selon disponibilités.

Infos Pratiques :

- *Certaines chambres sont des chambres familiales ou des mini-suites familiales (selon les Hôtels Club).*
- *Le ménage et les lits sont faits quotidiennement, sauf le lendemain de l'arrivée pour les séjours semaine.*
- *En réception : accueil bilingue, prêt gratuit de raquettes pour vos randonnées, de livres, de jeux de société, d'appareils à raclette et à fondue, de caméras d'action...*
- *À votre disposition selon les Hôtels Club : local à vélos, laverie, sèche-linge.*
- *Les animaux ne sont pas acceptés dans les Hôtels **mmv**.*
- *Pour les séjours à partir de 5 nuits, chambres disponibles à partir de 18h et libérées pour 9h. Pour les séjours jusqu'à 4 nuits, chambres disponibles à partir de 14h et libérées pour 12h.*

€ EN OPTION

Installez-vous tranquillement !

- **Early Check-In**[1] **49 € / chambre**
  Chambre à disposition à partir de 11h au lieu de 18h.
- **Late Check-Out**[1] **29 € / chambre**
  Chambre à disposition jusqu'à 11h au lieu de 9h.

Sur place, demandez plus de services !

- **Linge de Toilette :** change supplémentaire **8 €/ personne**
- **Change des draps et lits refaits** **10 €/lit**

Stationnez facilement et en toute sécurité !

Saint Gervais (couvert) **80 € / semaine**
Arc 2000 Les Mélèzes et Altitude (couvert) **80 € / semaine**
Val Thorens Les Arolles et Les Neiges* **À partir de 72,50 € / semaine**

**Parking station obligatoire, réservation sur valthoparc.fr*

Des Packs à découvrir pour toujours plus de confort !

- **Pack Compliment** [2] **59€ / chambre** Base 2 adultes
  1 bouteille de champagne 75 cl et seau à glaçons. 2 flûtes. **Biscuits salés et sucrés.**

EXCLUSIVITÉ en Hôtels CLUB mmv classés Villages de Vacances 4*

- **Pack VIP**[3] **89€ / chambre** Base 2 adultes
  Early Check In (Chambre à disposition à partir de 11h au lieu de 18h), **couchage garanti** en lit double ou twin au choix**, plateau de courtoisie** (cafetière à dosettes, thé, tisane, chocolat d'accueil, petits gâteaux, jus d'orange et bouteille d'eau), **2 cocktails signature** au bar**, Chaussons et peignoir** (en prêt)**, 1 trousse de beauté DECLEOR®, 1 Accès VIP** à « l'Espace Sensoriel by night » (le mardi entre 19h15 et 20h45).

- **Nouveau Pack Ambiance Spa**[3]

En Hôtel CLUB mmv classés Villages de Vacances 3* **59 € / personne**
1 soin signature de 30mn[4], **1 accès VIP** de 45mn à « l'Espace Aquarelaxant by night» (le mardi entre 19h15 et 20h45), **1 flacon Huile du Sportif CLÉ DES CHAMPS®, Chaussons et peignoir** (en prêt).

En Hôtel CLUB mmv classés Villages de Vacances 4* **69 € / personne**
1 soin signature de 30mn[4], **1 accès VIP** de 45mn à« l'Espace Sensoriel by night » (le mardi entre 19h15 et 20h45), **1 trousse de beauté découverte DECLÉOR®, Chaussons et peignoir** (en prêt).

- **Nouveau Pack Rituel Duo Saint Valentin**[3] (base 2 adultes)

En Hôtel CLUB mmv classés Villages de Vacances 3* **82 € / chambre**
1 Accès de 45mn pour 2 à « l'Espace Aquarelaxant by night »(le mardi entre 19h15 et 20h45), **1 massage**[5] **pour 2** de 30mn[4], en cabine duo selon l'établissement, **1 pause pétillante** avec flûtes de Champagne et Chocolats.

Hôtel CLUB mmv classés Villages de Vacances 4* **92 € / chambre**
1 Accès de 45mn pour 2 à « l'Espace Sensoriel by night » (le mardi entre 19h15 et 20h45), **1 massage**[5] **pour 2** de 30mn[4], en cabine duo selon l'établissement, **1 pause pétillante** avec flûtes de Champagne et Chocolats.

Offre valable uniquement pendant les vacances scolaires de février.

[1] Pré-réservation obligatoire - [2] Offre base 2 adultes· à réserver avant de partir ou sur place : livraison en chambre entre 10h et 23h. L'abus d'alcool est dangereux pour la santé, à consommer avec modération.
[3] Offre soumise à stock et disponibilité, sur pré-réservation. Base 2 adultes pour le Pack VIP, 1 adulte pour le Pack Ambiance Spa . L'accès VIP à l'Espace Aquarelaxant ou à l'Espace Sensoriel ne pourra pas être remboursé dans le cas de réservation n'incluant pas la soirée du mardi (se reporter aux conditions générales de vente). [4] Le temps de soin indiqué comprend le temps de prise en charge et de conseil d'environ 10mn
[5] En vertu de l'Article 16 de la loi n°96-603 du 5/07/1996 modifiée le 4/03/2010 on entend par le terme « massage » toutes manoeuvres de modelage réalisées dans un but exclusivement esthétique et de confort à l'exclusion de toute finalité médicale et thérapeutique par des masseurs de bien-être ou esthéticiennes diplômés

RESTAURATION

TROIS FORMULES À LA CARTE[6] :

Pension Complète, All Inclusive et Demi-Pension

- **Pension Complète** : Petit-déjeuner, déjeuner et dîner
- **All inclusive** : Petit-déjeuner, déjeuner et dîner + une sélection de boissons au bar jusqu'à 23h
- **Demi-Pension** : Petit déjeuner et dîner

Le + : Formule All Inclusive pour tous !
du 30 mars au 19 avril 2019

HÔTEL CLUB mmv classés Villages de Vacances 3*

UNE BELLE VARIÉTÉ DE BUFFETS

Composez votre repas à volonté, selon vos goûts et votre appétit du moment ! Entrées, plats, fromages et desserts sont mis à votre disposition, et chaque jour, servez-vous librement à la Casa Pasta et au Salad'Bar !

DES MOMENTS À PARTAGER

Vous serez accueillis tous les jours dans de vastes et agréables salles de restaurant, dans une ambiance des plus conviviales.

Au retour du ski, après une bonne journée en extérieur, rien de tel qu'un goûter surprise ! Le soir, nos équipes sauront vous surprendre avec des dîners à thèmes pour allier découvertes gustatives et bonne humeur ! Votre semaine ne saurait s'achever sans la traditionnelle raclette savoyarde !

- Buffets variés et généreux avec vins et jus de fruits à volonté
- Dîner à thèmes tous les soirs dont un dîner Savoyard par semaine
- Dîner Signature sur les recettes du chef campanella
- Goûters gourmands au retour du ski
- Menus de fêtes le soir de Noël, Jour de l'An, Réveillon des Rois, Saint Valentin, Carnaval et Pâques

Infos Pratiques :

- *Petit-déjeuner de 7h30 à 9h30 avec boissons chaudes et froides à volonté, viennoiseries, crêpes, laitages, charcuterie, fromage et fruits. Petit-déjeuner express jusqu'à 11h.*
- *Déjeuners de 12h à 13h30 et dîners de 19h à 20h30 avec un large choix de plats chauds et froids, vins et jus de fruits à volonté.*
- *Pour les séjours de 7 jours et plus, pension complète du dîner du premier jour au petit déjeuner du dernier jour. Pour les séjours de 6 jours et moins, pension complète du dîner du premier jour au déjeuner du dernier jour.*

HÔTEL CLUB mmv classés Villages de Vacances 4*

Savourez... prenez place dans votre restaurant à l'ambiance actuelle et décontractée avec un service attentionné et personnalisé.

GOURMETS FRIENDLY

À chaque repas des buffets de qualité s'animent de **show cooking** orchestrés par nos chefs. Pour vos journées de ski non-stop, pensez aux paniers pique-nique. Lors des **Retours de ski gourmands**, laissez-vous surprendre par un goûter savoureux.

Les repas en détails selon la formule de restauration choisie et les Hôtels Club :

- Une cuisine saveurs
- Buffets et show cooking avec nos chefs, vins et jus de fruit à discrétion
- Dîner Savoyard et dîner «O-bout-des-doigts» dans la semaine
- Dîner Signature sur les recettes du chef campanella
- Goûters gourmands au retour du ski
- Dîners festifs le soir de Noël, Jour de l'An, Réveillon des Rois, Saint Valentin, Carnaval et Pâques

Infos Pratiques :

- *De 7h30 à 9h30, petits-déjeuners Buffet International à volonté avec : bacon, crudités, fromages, pains, fruits, viennoiseries et omelettes, œufs brouillés en show cooking ! Petit-déjeuner express jusqu'à 11h.*
- *Déjeuners de 12h à 14h et dîners de 19h à 21h avec un large choix de plats chauds et froids, vins et jus de fruits à discrétion. Pour les séjours de 7 jours et plus, en pension complète, du dîner du premier jour au petit-déjeuner du dernier jour.*
- *Pour les séjours de 6 jours et moins, en pension complète, du dîner du premier jour au déjeuner du dernier jour.*

€ EN OPTION

Skiez non-stop ![6]

- **Paniers Repas le jour du départ** **10 € / pers**
  Pratique ! **mmv** vous prépare un Panier Repas à déguster sur les pistes ou sur la route du retour !

Selon vos envies[6]

- **Déjeuner ou dîner supplémentaire :** **Adulte et + de 12 ans : 18€ Enfant de + de 2 ans : 11€**
- **Petit-déjeuner supplémentaire :** **Adulte et + de 12 ans : 11€ Enfant de + de 2 ans : 7€**

AU BAR* de 10h à 23h :
Carte Bistronomique M'BistrO : Assiettes et planches gourmandes.
Sélection de vins - Tarifs sur place

des Hôtels Club classés Villages de Vacances 4

[6]3 formules de restauration (pension complète, demi-pension et all inclusive) proposées dans nos Hôtels Club de Saint-Gervais Mont Blanc, de Plagne Montalbert. de Val Thorens Les Arolles, de Tignes Les Brévières et de Arc 2000 Altitude ; séjour en pension complète dans tous les autres Hôtels Club. - [6] À réserver sur place uniquement, auprès des équipes de réception

ESPACE BIENETRE by mmv

HÔTEL CLUB mmv classés Villages de Vacances 3*

L'ESPACE AQUARELAXANT

INCLUS

Au sein de l'Espace Aquarelaxant, vous profitez du hammam, du sauna et bains massant, avant de déguster une boisson réconfortante de saison.

L'accès à cet espace vous est offert. 2 Pass'Détente de 75min avant 17h et 1 Pass de 45min après 17h vous sont garantis. Pour le confort de chacun, l'accès à l'espace est réservé aux adultes et s'effectue sur réservation uniquement. L'accès aux ados accompagnés d'un adulte est permis le mercredi de 14h30 à 19h15 en vacances scolaires.

Infos Pratiques :

- *Les jours et horaires d'ouverture sont consultables sur le site internet* **mmv**.*fr ou sur le menu de soins*
- *L'Espace Aquarelaxant est réservé aux adultes dans les limites des contre-indications relatives à la pratique de ces équipements, sur rendez-vous, selon disponibilité. Les heures d'accès sont fixes entre 10h00 et 19h15 du dimanche au vendredi et de 17h à 19h15 le samedi hors vacances scolaires. Séance de 75 mn jusqu'à 17h puis de 45 mn à partir de 17h. 2 accès de 75mn garantis avant 16h + 1 de 45 mn après 16h par semaine*
- *Tongs et maillots de bain obligatoires (en vente sur place). Drap de bain fourni.*
- *Pass' Détente famille : l'Espace Aquarelaxant est accessible aux Ados dès 14 ans accompagnés d'un parent le mercredi entre 14h30 et 19h15 pour des séances de 45 mn, uniquement en vacances scolaires.*
- *Privatisation de l'Espace Aquarelaxant avec supplément*
- *Retrouvez sur* **mmv**.*fr les informations détaillées relatives aux soins de beauté visage et corps, et massages[1] de Bien-Être*

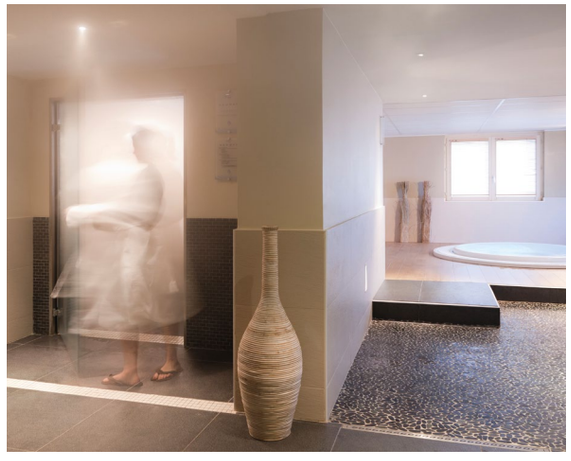

NB : Pas d'Espace Aquarelaxant à Val Thorens les Neiges, Espace Détente à Val Cenis

LES ÉNERGIES DE LA BEAUTÉ

CLÉ DES CHAMPS
SOINS DE SAISONS

Votre beauté est le reflet de votre équilibre intérieur. mmv a choisi CLÉ DES CHAMPS® pour accompagner votre bien-être.
CLÉ DES CHAMPS® est une marque Bio Chic qui s'inspire de la médecine énergétique. Son approche tient compte des biorythmes de la nature et des saisons. La Carte des Soins d'Hiver est élaborée pour vous apporter lumière, énergie et sérénité en profitant des bienfaits de l'altitude pendant votre séjour.

ENVIE DE DÉCOUVRIR LE SOIN SIGNATURE DE L'HIVER ?

Réservez votre Pack Ambiance Spa en même temps que votre séjour

NOUVEAU PACK AMBIANCE SPA 59€

1 flacon Huile du Sportif CLÉ DES CHAMPS®, 1 accès VIP de 45 mn à l'Espace Aquarelaxant by night (le mardi entre 19h15 et 20h45 sur réservation), chaussons, peignoirs en prêt et **le Soin Signature de l'Hiver : Offrande de lumière** (30mn)[2]. Votre visage aspire à la lumière au cœur de l'hiver. Avec un gommage de saison, un modelage du visage et l'application du duo sérum - crème d'hiver, votre peau retrouve son éclat, votre teint s'illumine.

ENVIE DE PRENDRE SOIN DE VOUS, MAIS... QUE CHOISIR ?

En réservant simplement votre temps de soins en même temps que votre séjour, vous bénéficiez d'une réduction de 20%. Une fois sur place, laissez-vous conseiller de façon personnalisée pour choisir les soins qui vous correspondent le mieux sur le moment !

en solo		À partager[3]
30 mn : 41 €	2h : 160 €	4h : 320 € + 30 mn offertes
60 mn : 80 €	2h30 : 200 €	6h : 480 € + 60 mn offertes
90 mn : 120 €	3h : 240 €	8h : 640 € + 90 mn offertes

ENVIE D'UN PARCOURS BIEN-ÊTRE AU LONG DE VOTRE SÉJOUR ?

Réconfort, Énergie ou Sérénité, à chacun son équilibre intérieur. Choisissez votre parcours sur 2, 3 ou 4 jours.

Réservez votre Parcours de soins en même temps que votre séjour et bénéficiez d'une réduction de 10%.

Parcours Réconfort ..... 139€
- Jour 1 — Visage : Offrande de Lumière ..... 30 mn
- Jour 2 — Corps : Enveloppement Cocooning ..... 30 mn
- Massage[1] : Relaxant sur mesure ..... 60 mn

Parcours Énergie ..... 179€
- Jour 1 — Visage : Éclat des Hautes Cimes ..... 60 mn
- Jour 2 — Corps : Gommage Vivifiant ..... 30 mn
- Jour 3 — Massage[1] : Énergétique de Saison ..... 60 mn

Parcours Sérénité ..... 249€
- Jour 1 — Visage : Réconfort Ultime ..... 60 mn
- Jour 2 — Corps : Gommage de Saison ..... 30 mn
- Jour 3 — Massage[1] : Ligne des Crêtes ..... 60 mn
- Jour 4 — Réflexologie : Rituel des Neiges ..... 60 mn

NB : Pas de soins et massages Bien Être à Val Thorens les Neiges (soins Decléor possibles aux Arolles) ni à Val Cenis

[1] En vertu de l'Article 16 de la loi n°96-603 du 5/07/1996 modifiée le 4/03/2010 on entend par le terme « massage » toutes manoeuvres de modelage réalisées dans un but exclusivement esthétique et de confort à l'exclusion de toute finalité médicale et thérapeutique par des masseurs de bien-être ou esthéticiennes diplômés - [2] Le temps de soin indiqué comprend le temps de prise en charge et de conseil d'environ 10 min - [3] Pour 4 adultes différents maximum pour des soins d'une durée de 60 mn minimum.

ÔmeaSpa
by mmv

HÔTEL CLUB mmv classés Villages de Vacances 4*

L'ESPACE SENSORIEL

INCLUS

Profitez des jacuzzis, hammam, sauna et douche sensorielle, dégustez une boisson apaisante face aux montagnes.

L'accès à cet espace vous est offert. 2 Senso'Pass de 75min avant 17h et 1 Pass de 45min après 17h vous sont garantis. Pour le confort de chacun, l'accès à l'espace est réservé aux adultes et s'effectue sur réservation uniquement. L'accès aux ados accompagnés d'un adulte est permis le mercredi de 14h30 à 19h15 en vacances scolaires sur réservation également.

Infos Pratiques :

Les jours et horaires d'ouverture sont consultables sur le site internet ou sur le menu de soins

- *L'Espace Sensoriel est réservé aux adultes dans les limites des contre-indications relatives à la pratique de ces équipements, sur rendez-vous, selon disponibilité. Les heures d'accès sont fixes entre 10h et 19h15 du dimanche au vendredi et de 17h à 19h15 le samedi hors vacances scolaires . Séance de 75 mn jusqu'à 17h, puis de 45 mn à partir de 17h00 et le samedi en périodes hors vacances scolaires. 2 accès de 75 mn garantis avant 16h + 1 de 45 mn après 16h par semaine.*
- *Tongs et maillots de bain obligatoires (en vente sur place). Drap de bain fourni.*
- *Senso' Pass Family : l'Espace Sensoriel est accessible aux Ados dès 14 ans accompagnés d'un parent, le mercredi entre 14h30 et 19h15 pour des séances de 45 mn, uniquement en vacances scolaires.*
- *Privatisation de l'Espace Sensoriel avec supplément*
- *Retrouvez sur mmv.fr les informations détaillées relatives aux soins de beauté visage et corps, et massages[1] de bien-être.*

[1] En vertu de l'Article 16 de la loi n°96-603 du 5/07/1996 modifiée le 4/03/2010 on entend par le terme « massage » toutes manoeuvres de modelage réalisées dans un but exclusivement esthétique et de confort à l'exclusion de toute finalité médicale et thérapeutique par des masseurs de bien-être ou esthéticiennes diplômés

LES SOURCES FONDAMENTALES DE VIE

DECLÉOR PARIS | LA PEAU · LE CORPS · L'ESPRIT

Ômea Spa est la promesse d'un voyage sensoriel au cœur des cinq sources fondamentales de vie : l'Eau, la Terre, L'Air, la Lumière, la Chaleur. L'ambiance des lieux, les matières, les lumières et les soins créent une stimulation bienfaitrice de tous les sens.
mmv a choisi DECLÉOR® pour accompagner votre bien-être. Expert en aromathérapie depuis plus de 40 ans, DECLÉOR® maitrise l'alchimie des huiles essentielles et botaniques. Chaque soin offre une expérience sensorielle unique.

ENVIE DE DÉCOUVRIR LE SOIN SIGNATURE DE L'HIVER ?

Réservez votre Pack Ambiance Spa en même temps que votre séjour

NOUVEAU PACK AMBIANCE SPA 69€

1 trousse Découverte DECLÉOR®, 1 accès VIP de 45 mn à l'Espace Sensoriel by night (le mardi entre 19h15 et 20h45 sur réservation), chaussons et peignoirs en prêt et le **Soin Signature de l'Hiver : Soin Éveil de Vie** (30mn)[2]. Ce modelage énergisant pour le corps réveille l'énergie et le tonus enfouis sous les manteaux d'hiver. Il aide à relaxer et à relâcher les schémas de résistance ramenant le corps vers une condition de vitalité optimale.

ENVIE DE PRENDRE SOIN DE VOUS, MAIS... QUE CHOISIR ?

En réservant simplement votre temps de soins en même temps que votre séjour, vous bénéficiez d'une réduction de -20%. Une fois sur place, laissez-vous conseiller de façon personnalisée pour choisir les soins qui vous correspondent le mieux sur le moment !

en solo		À partager[3]
30 mn : 46 €	2h : 180 €	4h : 360 € + 30 mn offertes
60 mn : 90 €	2h30 : 226 €	6h : 540 € + 60 mn offertes
90 mn : 135 €	3h : 270 €	8h : 720€ + 90 mn offertes

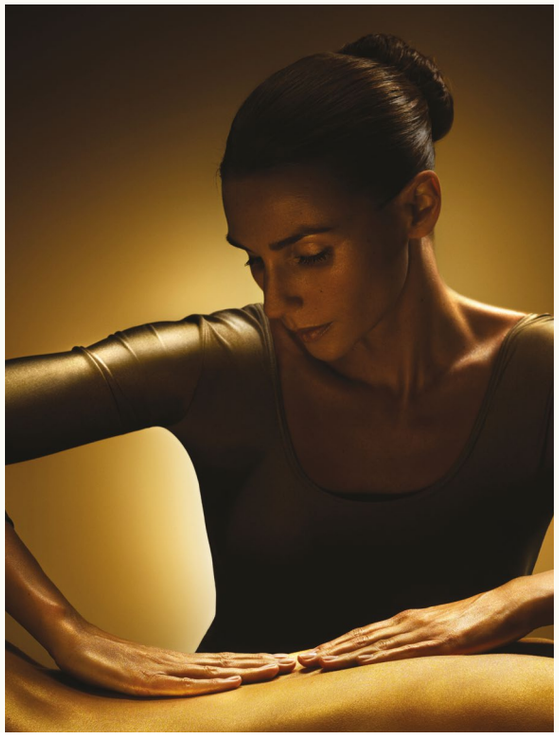

ENVIE D'UN PARCOURS BIEN-ÊTRE AU LONG DE VOTRE SÉJOUR ?

A la montagne, on res-pi-re ! En 2, 3 ou 4 jours, optimisez les bénéfices de votre séjour en altitude.

Réservez votre Parcours de soins en même temps que votre séjour et bénéficiez d'une réduction de -10%.

Parcours Inspiration ..... 159€

Jour 1	Visage : Hydra Floral	60 mn
Jour 2	Corps : Éveil de Vie	60 mn

Parcours Respiration ..... 199€

Jour 1	Visage : Aroma Lisse	60 mn
Jour 2	Corps : Rituel Exfoliant DECLÉOR®	30 mn
Jour 3	Massage[1] : Sève de Vie	60 mn

Parcours Souffle de Vie ..... 279€

Jour 1	Visage : Harmonie Calme Intense	60 mn
Jour 2	Corps : Aroma Blend	60 mn
Jour 3	Massage[1] : Plénitude de Vie	60 mn
Jour 4	Réflexologie : Réconfortant des Jambes	30 mn

Dans chaque Parcours l'ordre et l'enchainement des soins vous sont communiqués à titre indicatif. Groupez ou ordonnez vos soins selon votre préférence, sur un ou plusieurs jours.

[2] Le temps de soin indiqué comprend le temps de prise en charge et de conseil d'environ 10 min - [3] Pour 4 adultes différents maximum pour des soins d'une durée de 60 mn minimum.

LES CLUBS DES ENFANTS

Les enfants adorent se retrouver dans leur club avec leurs animateurs. Et les parents aiment les savoir heureux et apprécient d'avoir du temps pour eux.

TOUTE LA SAISON, CLUB BABY (18 MOIS À 3 ANS) :

OFFERT HORS VACANCES SCOLAIRES
5 demi-journées

Entourés de mille tendres attentions, les babies sont accueillis dans des espaces aménagés au sein de l'Hôtel Club à leur mesure pour le jeu, la sieste, le change.

Kit Baby : **mmv** vous prête un lit enfant, un matelas à langer, un pot et un transat de bain. Pensez à le réserver avant votre arrivée !

Infos Pratiques :

Les places étants limitées, la pré-réservation est obligatoire.

- Hors vacances scolaires[2] :
  5 demi-journées[3] **OFFERTES**
  5 demi-journées supplémentaires **100 €**
  (1 repas inclus dans la semaine)
  5 jours/7 du lundi au vendredi de 8h30-12h ou de 13h30-17h.
  Préréservation obligatoire (matin ou après-midi).

- En vacances scolaires[2] :
  6 demi-journées du dimanche au vendredi (sans repas) **120 €**
  6 journées (2 repas inclus dans la semaine) **190 €**
  6 jours/7 du dimanche au vendredi matin 8h30-12h ou après-midi 13h30-17h. *réservation obligatoire (matin ou après-midi).*

- Sur place : Club Baby **mmv** à réserver, selon disponibilités
  1 demi-journée sans repas **30 €**
  1 demi-journée avec repas **45 €**
  1 journée sans repas **45 €**
  1 journée avec repas **60 €**

- Club Baby Partenaire[2](tarifs et horairessur **mmv**.fr)
  À Val Thorens Les Neiges **189€**
  À Val Cenis **118€**

EN VACANCES SCOLAIRES, CLUBS TEENS / ADOS

INCLUS + ACTIVITES OUTDOOR **OFFERTES !**

Ca bouge chez les Teens et les Ados avec leurs animateurs ! Et, jusqu'à 13 ans, les enfants sont accompagnés et récupérés au premier cours de ski collectif ESF du matin et de l'après-midi.
En vacances scolaires, 6 jours par semaine, sur une quinzaine d'heures, du dimanche au vendredi.

DANS TOUS LES HOTELS CLUB mmv

- Initiation au Snowboard ou au freestyle **OFFERTE**
  1 heure d'initiation, sur le domaine skiable, encadrée par un moniteur.
  Niveau 3 étoiles requis. Forfait remontée mécanique non inclus.

- Le Squ@t : le QG des 11-17 ans **OUVERT**
  Equipé de canap', consoles de jeux, connexion Wifi et branchements tablettes et smartphones.
  Accès libre, aux horaires d'ouverture de la réception.

SPÉCIAL CLUB TEENS (11 À 13 ANS OU 15 ANS[3])

DANS TOUS LES HOTELS CLUB mmv

On s'éclate chez les teens avec des activités fun et insolites !

- Activités outdoor « Découverte et fun » **OFFERTES**
  2 activités dans le séjour telles que : airboard, yooner, snowtubing. Selon dates, météo et établissements.

SPÉCIAL CLUB ADOS (14 À 17 ANS)

EN HOTELS CLUB mmv CLASSES VILLAGES DE VACANCES 4*

On se challenge chez les Ados avec des activités sensationnelles !

- Activités outdoor « Joie et sensations » **OFFERTES**
  2 activités dans le séjour telles que : saut dans un airbag, snakegliss, airboard... Selon dates, météo et établissements.

[1] À Val Thorens (Les Neiges) et à Val Cenis, Club Baby partenaire - [2] Pré-réservation obligatoire y compris pour les 5 demi-journées offertes. Les enfants n'ayant pas été inscrits à l'avance ne pourront pas être pas admis.
[3] 11/15 ans en Hôtel Club classé Villages de Vacances 3*, 11/13 ans en Hôtel Club classé Villages de Vacances 4*

TOUTE LA SAISON CLUBS KIDS / CLUB JUNIOR :

INCLUS + ACTIVITES 100% MONTAGNE **OFFERTES !**

Encadrés par des animateurs diplômés du matin au soir, les enfants s'amusent, déjeunent ensemble au restaurant pendant les vacances et vivent des aventures.

- Les animateurs **accompagnent et récupèrent les Kids et les Juniors au premier cours de ski collectif ESF** du matin et de l'après-midi
- Points d'orgue du séjour : **le spectacle des enfants**, la veillée **Kids Disco**, **la chasse au trésor** digitale et, en vacances scolaires, le Show pour les enfants.

ACTIVITES CLUB KIDS (4 À 6 ANS)

Avec les deux nouvelles mascottes Frizy et Mô : luge, batailles de boules de neige et jeux éducatifs dans leur espace dédié ou en plein air dès que la météo le permet.

ACTIVITES CLUB JUNIOR (7 À 10 ANS)

Dans les traces des héros Tom & Lilou, les enfants se glissent dans la peau d'un trappeur, d'un musher, d'un alpiniste et apprennent à construire un igloo, préparer un attelage, reconnaître les empreintes dans la neige, inventer des objets glissant insolites...

Infos Pratiques :

- *En vacances scolaires : 6 jours/semaine, du dimanche au vendredi, de 9h à 20h30 (hors stop douche à 17h-19h), avec prise en charge des déjeuners et des veillées. Représentation de fin de semaine.*
- *Hors vacances scolaires : 5 jours/semaine, du lundi au vendredi, de 9h à 12h et de 14h à 17h avec 1 déjeuner + 1 veillée encadrés dans la semaine.*

[6] Hors Val Cenis.

VOS ANIMATIONS

Profiter autrement de sa famille, rencontrer de nouveaux amis, rire et faire la fête...

Chaque jour, **mmv** vous réserve des activités insolites et ludiques pour vivre la montagne pleinement avec ou sans le ski, avec ou sans la glisse ! Entre vos équipes **mmv** et vous, le courant passe, le séjour est ponctué de surprises pour enchanter vos journées et soirées.

Une équipe professionnelle dédiée à votre plaisir est présente pour vous divertir avec jeux et animations insolites et ludiques tout au long du séjour dans une ambiance festive et adaptée à toute la famille. Une nouvelle expérience signée **mmv** !

ON SE RETROUVE OÙ ?

Vous êtes du matin ? Démarrez la journée par une séance de réveil musculaire. À l'heure du déjeuner et au retour du ski, notre équipe vous attend pour des jeux, des surprises, un goûter gourmand...

QUELLES NOUVELLES SENSATIONS AUJOURD'HUI ?

Connaissez-vous le curling humain ? Attention, fous rires garantis...

Escapade éclair après le ski ou véritable rendez-vous d'une demi-journée, **mmv** vous fait sortir de l'Hôtel Club ! Tout un programme d'animations inédites et ludiques créé spécialement pour vous par **mmv** !

De grandes émotions et des souvenirs inoubliables à la clé, avec le curling humain, du bubble foot, du yukigassen, du saut airbag, du biathlon laser, du waterslide, du yooner, ou même snowspeed et plein d'autres encore !

QU'EST-CE QU'ON FAIT CE SOIR ?

La belle ambiance, ça commence dès votre arrivée : nous vous attendons pour un apéritif de bienvenue. Pendant votre séjour, **mmv** vous propose tous les soirs des animations originales et conviviales : shows, remises de trophées, représentations des enfants, mannequins challenges, escape game soirées dansantes, jeux connectés, pool party, lâcher de lanternes...

des moments divertissants, qui font du bien à toute la famille !

En exclusivité cette année : la soirée des 30 ans

En 2019, **mmv** souffle ses 30 bougies !

Venez célébrer avec nous lors d'une soirée chic et festive que vous n'êtes pas prêts d'oublier ! Dress Code, cocktail, gâteau, animations et musiques des années 90...

INCLUS

EN PLEIN AIR :

Sous forme de challenge, de tournois sportifs ou d'après-midi en famille, les activités et animations ne manqueront pas !

- **En journée :** Des animations « Neige » pour toute la famille comme du curling humain, du bubble foot, du yukigassen, du saut airbag, du biathlon laser, du waterslide, du yooner ou même du snowspeed et plein d'autres encore !
- **En soirée :** Randonnées raquettes, ski ou luge nocturne, concerts, descente aux flambeaux... vivez la montagne autrement à la tombée de la nuit !

DANS VOTRE HÔTEL CLUB :

- **En journée :** Réveil musculaire, goûters gourmands au retour du ski, rencontres animées au bar, séance aquatique zen ou tonic (si l'Hôtel Club est équipé d'une piscine). Envie de vivre des expériences décalées ? Participez à nos mannequins challenges, escape game, texto challenges...
- **En soirée :** Découvrez nos jeux interactifs lors de nos rendez-vous Apéro.Plus tard, des jeux participatifs, spectacles des enfants, remises de trophées, show et soirées dansantes, la soirée des 30 ans, lâcher de lanternes...
- **Devenez acteurs en nous signalant dès votre arrivée votre talent**, nos équipes d'animation comptent sur vous...

LES TEMPS FORTS :

- **Joyeux Noël !** Le Père Noël en guest star viendra tout spécialement gâter tous les enfants.
- Démarrez l'année en beauté avec la **soirée pétillante et endiablée de la Saint Sylvestre.**
- Nous vous préparons un **Réveillon** des Rois aussi festif que gourmand avec sa célèbre galette.
- Les fêtes de Pâques riment avec bonne neige, météo clémente et... chasse aux œufs !

Infos Pratiques :

- *À votre disposition selon les Hôtels Club : jeux d'arcade, babyfoot, billard et/ou flipper.*
- *Inscrivez-vous sur place à la réception de l'Hôtel Club pour certaines activités aux places limitées.*
- *Les activités et animations extérieures listées ci-dessus ne sont pas proposées sur tous les Hôtels Club, et certaines d'entre elles nécessitent de posséder un forfait remontées mécaniques.*

La neige, c'est encore mieux ensemble !

Sortie raquettes, running matinal, dégustation à la ferme... retrouvez d'autres vacanciers **mmv** pour faire ensemble des activités.

- Téléchargez l'appli **mmv** CLUB
- Partagez votre activité dans le **mmv** Social CLUB pour inviter d'autres vacanciers **mmv**.
- ou joignez-vous aux activités proposées par vos co-vacanciers !

VOS LOISIRS À LA CARTE

LES PACKS mmv, PASSION LOISIRS

Vous avez soif de belles aventures pour vos vacances ?

mmv vous propose, à la carte, des packs d'activités à vivre à deux, entre amis ou avec les enfants. Regroupant plusieurs activités sur une ou plusieurs journées, les packs vous offrent le meilleur des sensations de votre station ! C'est le moment de vous essayer au parapente, au traineau à chiens, aux raquettes, au snow yoga ou même... au vol en hélicoptère !

- Pack d'activités à la carte : tarifs sur place

LES STAGES mmv : POUR LES PLUS MOTIVÉS !

Envie de découvrir de nouvelles pratiques ou de vous perfectionner ?

mmv vous propose une série de stages, à la carte, sur plusieurs jours, pour vous initier ou vous perfectionner dans la pratique du ride ou dans d'autres disciplines de glisse !

- Stages d'initiation ou de perfectionnement dans différentes disciplines du ski et de la glisse : tarifs sur place

VOTRE STATION EN LIVE

- Concerts et événements phares de la station : tarifs & programmations sur place et sur votre Appli **mmv** CLUB

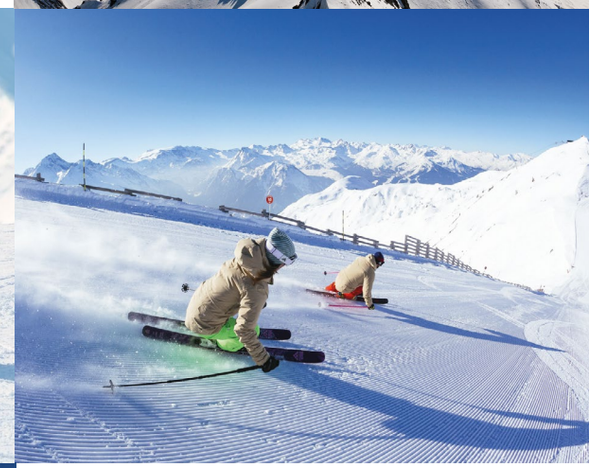

LES ANIMATEURS mmv

Ils pensent à tout, pour vous !

L'âme CLUB **mmv**, c'est eux ! Professionnels exemplaires de notre métier-passion, ils sont les garants de la réussite de vos vacances CLUB à la montagne.

Attentifs aux enfants et aux adultes, créatifs et à votre écoute, ils orchestrent pour vous les animations et activités indoor et outdoor, les shows et les soirées festives.

L'ÉCOLE DES MÉTIERS DE L'ANIMATION THE VILLAGE ET DES TECHNIQUES D'AMBIANCE

Les animateurs **mmv** sont formés - et diplomés - en partenariat avec l'école des métiers de l'animation, The Village.

[1] Tarifs sur place

CONDITIONS GENERALES & PARTICULIÈRES SAISON HIVER 2018-2019

CONDITIONS GÉNÉRALES DE VENTE

Reproduction des articles R211-3 à R211-11 du code du tourisme, conformément à l'article R211-12 du code du tourisme.
Les brochures et les contrats de voyages proposés par les agents de voyages à leur clientèle doivent comporter in extenso les conditions générales suivantes issues des articles R211-3 à R211-11 du code du tourisme.

Article R211-3 - Sous réserve des exclusions prévues aux 3e et 4e alinéas de l'article L. 211-7, toute offre et toute vente de prestations de voyages ou de séjours donne lieu à la remise de documents appropriés qui répondent aux règles définies par la présente section.
La facturation séparée des divers éléments d'un même forfait touristique ne soustrait pas le vendeur aux obligations qui lui sont faites par les dispositions réglementaires de la présente section.

Article R211-3-1 -L'échange d'informations précontractuelles ou la mise à disposition des conditions contractuelles est effectué par écrit. Ils peuvent se faire par voie électronique dans les conditions de validité et d'exercice prévues aux articles 1125 à 1127-6, 1176 et 1177 du code civil. Sont mentionnés le nom ou la raison sociale et l'adresse du vendeur ainsi que l'indication de son immatriculation au registre prévu au a de l'article L. 141-3 ou, le cas échéant, le nom, l'adresse et l'indication de l'immatriculation de la fédération ou de l'union mentionnées au deuxième alinéa de l'article R. 211-2.

Article R211-4 - Préalablement à la conclusion du contrat, le vendeur doit communiquer au consommateur les informations sur les prix, les dates et les autres éléments constitutifs des prestations fournies à l'occasion du voyage ou du séjour tels que :
- 1. La destination, les moyens, les caractéristiques et les catégories de transports utilisés ;
- 2. Le mode d'hébergement, sa situation, son niveau de confort et ses principales caractéristiques, son homologation et son classement touristique correspondant à la réglementation ou aux usages du pays d'accueil
- 3. Les prestations de restauration fournies ;
- 4. La description de l'itinéraire lorsqu'il s'agit d'un circuit ;
- 5. Les formalités administratives et sanitaires à accomplir par les nationaux ou par les ressortissants d'un autre Etat membre de l'Union européenne ou d'un Etat partie à l'accord sur l'Espace économique européen en cas, notamment, de franchissement des frontières ainsi que leurs délais d'accomplissement ;
- 6. Les visites, excursions et les autres services inclus dans le forfait ou éventuellement disponibles moyennant un supplément de prix ;
- 7. La taille minimale ou maximale du groupe permettant la réalisation du voyage ou du séjour ainsi que, si la réalisation du voyage ou du séjour est subordonnée à un nombre minimal de participants, la date limite d'information du consommateur en cas d'annulation du voyage ou du séjour ; cette date ne peut être fixée à moins de vingt et un jours avant le départ ;
- 8. Le montant ou le pourcentage du prix à verser à titre d'acompte à la conclusion du contrat ainsi que le calendrier de paiement du solde ;
- 9. Les modalités de révision des prix telles que prévues par le contrat en application de l'article R. 211-8 ;
- 10. Les conditions d'annulation de nature contractuelle ;
- 11. Les conditions d'annulation définies aux articles R. 211-9, R. 211-10 et R. 211-11;
- 12. L'information concernant la souscription facultative d'un contrat d'assurance couvrant les conséquences de certains cas d'annulation ou d'un contrat d'assistance couvrant certains risques particuliers, notamment les frais de rapatriement en cas d'accident ou de maladie ;
-13. Lorsque le contrat comporte des prestations de transport aérien, l'information, pour chaque tronçon de vol, prévue aux articles R. 211-15 à R. 211-18.

Article R211-5
L'information préalable faite au consommateur engage le vendeur, à moins que dans celle-ci le vendeur ne se soit réservé expressément le droit d'en modifier certains éléments. Le vendeur doit, dans ce cas, indiquer clairement dans quelle mesure cette modification peut intervenir et sur quel éléments.
En tout état de cause, les modifications apportées à l'information préalable doivent être communiquées par écrit au consommateur avant la conclusion du contrat.

Article R211-6
Le contrat conclu entre le vendeur et l'acheteur doit être écrit, établi en double exemplaire dont l'un est remis à l'acheteur, et signé par les deux parties. Lorsque le contrat est conclu par voie électronique, il est fait application des articles 1125 à 1127-6, 1176 et 1177 du code civil. Le contrat doit comporter les clauses suivantes :

-1. Le nom et l'adresse du vendeur, de son garant et de son assureur ainsi que le nom et l'adresse de l'organisateur ;
- 2.La destination ou les destinations du voyage et, en cas de séjour fractionné, les différentes périodes et leurs dates ;
- 3. Les moyens, les caractéristiques et les catégories des transports utilisés, les dates et lieux de départ et de retour ;
- 4. Le mode d'hébergement, sa situation, son niveau de confort et ses principales caractéristiques et son classement touristique en vertu des réglementations ou des usages du pays d'accueil ;
- 5. Les prestations de restauration proposées ;
- 6. L'itinéraire lorsqu'il s'agit d'un circuit ;
- 7. Les visites, les excursions ou autres services inclus dans le prix total du voyage ou du séjour ;
- 8. Le prix total des prestations facturées ainsi que l'indication de toute révision éventuelle de cette facturation en vertu des dispositions de l'article R. 211-8 ;
- 9. L'indication, s'il y a lieu, des redevances ou taxes afférentes à certains services telles que taxes d'atterrissage, de débarquement ou d'embarquement dans les ports et aéroports, taxes de séjour lorsqu'elles ne sont pas incluses dans le prix de la ou des prestations fournies ;
- 10. Le calendrier et les modalités de paiement du prix ; le dernier versement effectué par l'acheteur ne peut être inférieur à 30 % du prix du voyage ou du séjour et doit être effectué lors de la remise des documents permettant de réaliser le voyage ou le séjour ;
- 11. Les conditions particulières demandées par l'acheteur et acceptées par le vendeur ;
- 12. Les modalités selon lesquelles l'acheteur peut saisir le vendeur d'une réclamation pour inexécution ou mauvaise exécution du contrat, réclamation qui doit être adressée dans les meilleurs délais, par tout moyen permettant d'en obtenir un accusé de réception au vendeur, et, le cas échéant, signalée par écrit, à l'organisateur du voyage et au prestataire de services concernés ;
- 13. La date limite d'information de l'acheteur en cas d'annulation du voyage ou du séjour par le vendeur dans le cas où la réalisation du voyage ou du séjour est liée à un nombre minimal de participants, conformément aux dispositions du 7. de l'article R. 211-4 ;
- 14. Les conditions d'annulation de nature contractuelle ;
- 15. Les conditions d'annulation prévues aux articles R. 211-9, R. 211-10 et R. 211-11 ;
- 16. Les précisions concernant les risques couverts et le montant des garanties au titre du contrat d'assurance couvrant les conséquences de la responsabilité civile professionnelle du vendeur ;
- 17. Les indications concernant le contrat d'assurance couvrant les conséquences de certains cas d'annulation souscrit par l'acheteur (numéro de police et nom de l'assureur) ainsi que celles concernant le contrat d'assistance couvrant certains risques particuliers, notamment les frais de rapatriement en cas d'accident ou de maladie ; dans ce cas, le vendeur doit remettre à l'acheteur un document précisant au minimum les risques couverts et les risques exclus ;
- 18. La date limite d'information du vendeur en cas de cession du contrat par l'acheteur ;
- 19. L'engagement de fournir à l'acheteur, au moins dix jours avant la date prévue pour son départ, les informations suivantes :
a) Le nom, l'adresse et le numéro de téléphone de la représentation locale du vendeur ou, à défaut, les noms, adresses et numéros de téléphone des organismes locaux susceptibles d'aider le consommateur en cas de difficulté ou, à défaut, le numéro d'appel permettant d'établir de toute urgence un contact avec le vendeur ;
b) Pour les voyages et séjours de mineurs à l'étranger, un numéro de téléphone et une adresse permettant d'établir un contact direct avec l'enfant ou le responsable sur place de son séjour ;
- 20. La clause de résiliation et de remboursement sans pénalités des sommes versées par l'acheteur en cas de non-respect de l'obligation d'information prévue au 13. de l'article R. 211-4 ;
- 21. L'engagement de fournir à l'acheteur, en temps voulu avant le début du voyage ou du séjour, les heures de départ et d'arrivée.

Article R211-7 - L'acheteur peut céder son contrat à un cessionnaire qui remplit les mêmes conditions que lui pour effectuer le voyage ou le séjour, tant que ce contrat n'a produit aucun effet.
Sauf stipulation plus favorable au cédant, celui-ci est tenu d'informer le vendeur de sa décision par tout moyen permettant d'en obtenir un accusé de réception au plus tard sept jours avant le début du voyage.

Article R211-8 - Lorsque le contrat comporte une possibilité expresse de révision du prix, dans les limites prévues à l'article L. 211-12, il doit mentionner les modalités précises de calcul, tant à la hausse qu'à la baisse, des variations des prix, et notamment le montant des frais de transport et taxes y afférentes, la ou les devises qui peuvent avoir une incidence sur le prix du voyage ou du séjour, la part du prix à laquelle s'applique la variation, le cours de la ou des devises retenu comme référence lors de l'établissement du prix figurant au contrat.

Article R211-9 - Lorsque, avant le départ de l'acheteur, le vendeur se trouve contraint d'apporter une modification à l'un des éléments essentiels du contrat telle qu'une hausse significative du prix et lorsqu'il méconnaît l'obligation d'information mentionnée au 13° de l'article R. 211-4, l'acheteur peut, sans préjuger des recours en réparation pour dommages éventuellement subis, et après en avoir été informé par le vendeur par tout moyen permettant d'en obtenir un accusé de réception :
- soit résilier son contrat et obtenir sans pénalité le remboursement immédiat des sommes versées ;
- soit accepter la modification ou le voyage de substitution proposé par le vendeur ; un avenant au contrat précisant les modifications apportées est alors signé par les parties ; toute diminution de prix vient en déduction des sommes restant éventuellement dues par l'acheteur et, si le paiement déjà effectué par ce dernier excède le prix de la prestation modifiée, le trop-perçu doit lui être restitué avant la date de son départ.

Article R211-10 - Dans le cas prévu à l'article L. 211-14, lorsque, avant le départ de l'acheteur, le vendeur annule le voyage ou le séjour, il doit informer l'acheteur par tout moyen permettant d'en obtenir un accusé de réception ; l'acheteur, sans préjuger des recours en réparation des dommages éventuellement subis, obtient auprès du vendeur le remboursement immédiat et sans pénalité des sommes versées ; l'acheteur reçoit, dans ce cas, une indemnité au moins égale à la pénalité qu'il aurait supportée si l'annulation était intervenue de son fait à cette date.
Les dispositions du présent article ne font en aucun cas obstacle à la conclusion d'un accord amiable ayant pour objet l'acceptation, par l'acheteur, d'un voyage ou séjour de substitution proposé par le vendeur.

Article R211-11 - Lorsque, après le départ de l'acheteur, le vendeur se trouve dans l'impossibilité de fournir une part prépondérante des services prévus au contrat représentant un pourcentage non négligeable du prix honoré par l'acheteur, le vendeur doit immédiatement prendre les dispositions suivantes sans préjuger des recours en réparation pour dommages éventuellement subis :
- soit proposer des prestations en remplacement des prestations prévues en supportant éventuellement tout supplément de prix et, si les prestations acceptées par l'acheteur sont de qualité inférieure, le vendeur doit lui rembourser, dès son retour, la différence de prix ;
- soit, s'il ne peut proposer aucune prestation de remplacement ou si celles-ci sont refusées par l'acheteur pour des motifs valables, fournir à l'acheteur, sans supplément de prix, des titres de transport pour assurer son retour dans des conditions pouvant être jugées équivalentes vers le lieu de départ ou vers un autre lieu accepté par les deux parties.
Les dispositions du présent article sont applicables en cas de non-respect de l'obligation prévue au 13° de l'article R.211-4.

CONDITIONS PARTICULIÈRES DE VENTE EN HÔTELS CLUB mmv ET RÉSIDENCES CLUB mmv

INFORMATIONS IMPORTANTES

mmv propose des séjours à vocation familiale au sens traditionnel, les logements sont spécialement conçus à cet effet. Elle se réserve le droit de refuser toute réservation qui serait contraire à ce principe, ou qui chercherait à le détourner. Les noms, prénoms et âges de tous les participants, y compris les nouveau-nés, devront être communiqués lors de la réservation. Toute information erronée pourra entraîner sans délai l'annulation de la réservation. Pour des raisons évidentes de sécurité (piscine, évacuation) ou de santé (hospitalisation possible pendant le séjour), les mineurs non accompagnés de l'un de leurs administrateurs légaux au sens de l'article 389 du Code Civil, ne sont pas admis.
Le client reconnaît expressément que la société mmv ne pourra être tenue responsable, du fait de la communication par ses partenaires ou par tout tiers, d'informations fausses, trompeuses ou erronées qui seraient mentionnées dans le catalogue ou sur le site Internet mmv.fr concernant les sites d'accueil, et notamment les photos de présentation, les qualificatifs, les activités, les loisirs, les services et les dates de fonctionnement.

Toutes les photos, vidéos et textes utilisés dans le catalogue ou sur les sites Internet de mmv sont non contractuels.

Il peut advenir que certaines activités et installations proposées et indiquées dans le descriptif figurant sur le catalogue soient supprimées, notamment pour des raisons climatiques ou en cas de force majeure, ou ne fonctionnent pas en avant ou arrière-saison. Ainsi, la responsabilité de la société mmv SA ne saurait être engagée du fait des tiers et en cas de force majeure.

Les appartements, chambres sont attribués par mmv en fonction des disponibilités. Cette attribution peut être modifiée à tout moment avant la remise effective des clefs. mmv ne peut donc en aucun cas garantir un emplacement précis pour l'hébergement choisi. Seul le lieu, les dates et le type d'hébergement sont garantis. L'accès au logement pourrait être refusé en cas d'attitude perturbatrice de clients, contraire au calme et à la sérénité du site d'accueil.

Les avantages «partenaires» et les promotions ne peuvent être appliqués sur une réservation déjà réglée en tout ou en partie.

En cas de non présentation le jour d'arrivée prévu et sans écrit adressé par le client au siège social dans un délai de 5 jours mmv se réserve le droit de remettre à la vente l'hébergement.

Les réservations sont nominatives et personnelles. Elles ne peuvent dès lors faire l'objet d'une cession, sauf le cas prévu à l'article VIII des présentes, ou d'une sous location totale ou partielle, sans l'accord préalable et exprès de mmv, et se réserve le droit d'annuler toute réservation d'un client avec lequel il existerait un litige relatif au paiement d'une commande antérieure.

A des fins d'animation au sein de l'Hôtel Club ou Résidence Club et pour créer et partager des souvenirs, chaque client lors de son séjour autorise la société mmv, toute personne ou société autorisée par elle à être photographié et filmé ainsi que ses enfants mineurs à titre gracieux. Ces contenus pourront être utilisés sur tous supports papiers, audiovisuels, multimédias, informatiques (internet et réseaux sociaux) à destination informative, publicitaire, promotionnelle et commerciale pour la promotion des établissements et société mmv et de ses activités. Chaque participant renonce ainsi à faire toute réclamation ou action judiciaire relative à la présente autorisation. Cette autorisation est valable pour une durée de 5 ans à compter de l'acceptation des présentes conditions générales de ventes lors de la prise de réservation.

Tout client ne souhaitant pas être photographié ou filmé dans ces conditions pendant le séjour pourra en faire part à mmv par écrit lors de la réservation ou auprès de la direction ou animateur sur les lieux du séjour.

GARANTIE MES MEILLEURES VACANCES

GARANTIE MEILLEURE NEIGE - Conditions de la Garantie
Si vous avez réservé un séjour de 7 nuits consécutives au ski en hiver dans un établissement mmv via la centrale de réservation mmv ou le site internet mmv, vous pouvez bénéficier de la garantie Meilleure Neige mmv. Entre 14 et 7 jours avant votre départ, si vous constatez sur notre site Internet sur le bloc France-montagnes de la page de votre destination que 50% des pistes du domaine skiable sont fermées pendant 4 jours consécutifs, nous nous engageons à vous proposer une autre destination mmv (de la même catégorie : hôtel club ou résidence club). Si nous n'en avons pas la possibilité, nous vous ferons une proposition dans un établissement de catégorie différente (remboursement de la différence en bons d'achat mmv si la proposition est moins chère que votre séjour, prise en charge par mmv de la différence tarifaire, dans la limite des prestations, si la proposition est plus chère). En cas d'absence totale de disponibilités sur une destination enneigée, nous vous garantissons le remboursement du montant de votre séjour (hors frais de dossier, en bons d'achats mmv), sur demande de votre part par courrier à Mer Montagne Vacances, service Garantie Meilleure Neige, 51 av. France d'Outremer BP 39, 06701 SAINT LAURENT DU VAR CEDEX », accompagné des impressions d'écran correspondant aux informations d'ouverture des pistes durant les 4 jours consécutifs concernés. Exclue : la première semaine d'ouverture de l'établissement et ce jusqu'à la semaine de Noël.

GARANTIE MEILLEUR PRIX - Conditions de la Garantie
Si vous avez réservé un séjour dans un établissement mmv, et que vous trouvez, dans la limite de 7 jours après votre réservation et à plus de 30 jours de la date du début de votre séjour, sur le site internet mmv ou sur un autre site internet, un prix inférieur pour le même séjour, aux mêmes dates d'arrivée et de départ, avec les mêmes conditions et les mêmes prestations, mmv s'engage via sa garantie « Meilleur Prix » à vous rembourser la différence (remboursement si le solde est réglé, ou bien déduction de la somme finale à verser).
Cette garantie s'applique pour les réservations effectuées via la centrale de réservation mmv ou le site internet mmv. Le tarif du séjour réservé (en location ou en pension complète, hors prestations ski) auprès de mmv s'entend hors frais de dossier.

DISPOSITIONS GÉNÉRALES

Les conditions d'exercice des activités relatives à l'organisation et à la vente de voyages ou de séjours sont déterminées par les articles R 211-5 à R 211-13 du code du tourisme.

I. DOCUMENTS COMMERCIAUX

Le descriptif des programmes des séjours et les tableaux de prix contiennent l'indicatif des prestations comprises dans les prix forfaitaires proposés. Les prix ne comprennent pas les dépenses à caractère personnel. Ces prix varient selon la période d'exécution du séjour et parfois selon le nombre de participants. Les prix portés dans les tableaux de prix ont été établis en fonction des conditions économiques en vigueur lors de l'établissement des tarifs. En cas de modification de ces conditions et notamment de celles relatives aux taxes légales (y compris la TVA) ou réglementaires, les organisateurs techniques se réservent le droit de modifier les prix de vente. Un décompte justificatif sera remis au client si l'augmentation excède 5% du prix total du séjour. Les prix ont été établis au 01/03/2018 en fonction des prix des diverses prestations de service en vigueur à cette même date. Il en résulte que toute modification de ces conditions économiques est donc de nature à entraîner une modification de prix.
Pour un séjour en Résidence mmv, nous présentons une description générale de nos appartements à titre indicatif. Toutes les photos contenues dans cette brochure sont des photos d'ambiance et non contractuelles. De même, toutes les informations concernant les activités culturelles ou sportives qui nous sont transmises par les Offices de Tourisme des stations, ne sauraient en aucun cas engager notre responsabilité.

II. CONDITIONS D'HÉBERGEMENT ET D'ACCUEIL EN HÔTEL CLUB ET RÉSIDENCES mmv

Tous nos établissements sont non fumeurs.
LES DATES D'OUVERTURE pour la saison sont indiquées sur les pages tarifs de la brochure.

1. En Hôtel Club mmv - Séjours «semaine» en pension complète
7 jours / 7 nuits : du jour d'arrivée pour le dîner (attribution des chambres à partir de 18h) au jour de départ pour le petit-déjeuner (libération des chambres pour 9h). Lors de votre réservation, vous pouvez obtenir les clés de votre chambre à partir de 12h en réservant (avec supplément) l'Early Check In. Sans l'achat de ce supplément, aucun check in avant 18h ne sera permis sur place.
LES HEURES D'ARRIVEE : Les vacanciers ne peuvent accéder aux établissements avant 7h30 le matin afin de respecter le repos des vacanciers déjà résidents.
LES CHAMBRES ne sont pas composées systématiquement de lits matrimoniaux. Les chambres de 4 personnes sont le plus souvent composées d'un ensemble de 2 lits superposés et de 2 lits jumeaux ou d'un lit double.
LES PRESTATIONS : Il est recommandé de se reporter au descriptif des prestations de l'établissement souhaité. Pour le détail des prestations, reportez-vous page 4 et suivantes du Guide Pratique & Tarifs de la brochure Hiver 2018-2019. Le choix des prestations doit être précisé à la réservation, il n'est pas possible de le modifier en cours de séjour.

2. En Résidences Partenaires et Résidences Club mmv en location
La remise des clés s'effectue à partir de 17 h le jour de l'arrivée. Les clés sont rendues avant 10 h le jour de votre départ. En cas d'empêchement ou d'arrivée tardive, il est indispensable de prévenir la Résidence afin d'organiser au mieux votre arrivée en dehors des horaires d'ouverture de l'accueil. Lors de votre réservation, vous pouvez obtenir les clés de votre appartement à partir de 12 h en réservant (avec supplément) l'Early Check In. Sans l'achat de ce supplément, aucun check in avant 17h ne sera permis sur place.

ETAT DES LIEUX : Les logements sont entièrement équipés de vaisselle, couverts, literie, draps et linge de maison. Il est possible que nous ne puissions pas procéder à la vérification - état de lieux-inventaire en votre présence. Dans tous les cas, un état des lieux-inventaire vous sera remis à votre arrivée. A la prise de possession du logement, il est indispensable que vous en contrôliez l'exactitude ainsi que le bon fonctionnement des appareils ménagers et sanitaires. Il vous appartient de signaler tout manquement ou anomalie au responsable sur place dans les 24h suivant l'arrivée.
Au jour du départ, le logement doit être rendu en bon état de propreté, l'inventaire et l'état des lieux vérifiés. Nous vous précisons que dans le cas où le logement ne serait pas rendu dans un état décent de propreté et/ou que le coin cuisine n'ait pas été rangé et/ou nettoyé, nous serons contraints de vous facturer un forfait nettoyage coin cuisine à partir de 40€. Nous vous rappelons qu'il vous est précisé dans le descriptif le nombre maximum de couchages par type, et que le logement choisi, pour des raisons de sécurité, ne pourra en aucun cas être occupé par un nombre de personnes supérieur à celui indiqué dans la réservation.
REGLEMENT INTERIEUR : Afin de faciliter la vie de vos vacances, un règlement intérieur est affiché à l'accueil. Nous vous remercions d'en prendre connaissance et de le respecter.

3. Vos demandes particulières (affectation de logements)
Vous pouvez soumettre une demande particulière lors de votre réservation (vue, étage, logements côte à côte…) Cette demande particulière concernant votre logement ne peut à aucun moment être garantie par mmv. Elle n'est en aucun cas contractuelle. Notre équipe fera le maximum pour vous satisfaire, néanmoins, votre demande sera considérée sous réserve de la faisabilité et de l'organisation des chambres ou de l'appartement et sujette au planning de l'hôtel ou de la résidence.
L'impossibilité de répondre à votre demande particulière ne pourra pas entraîner de réclamation auprès de nos services.

4. Équipements Bien-Être et spa (réservé aux +18 ans)
Cette prestation est proposée selon les établissements. Pour une bonne hygiène et pour votre sécurité elle est soumise à une réglementation spécifique. L'accès aux équipements Bien-Être et Spa se fait sur réservation et selon disponibilité et dans les limites de contre-indications à la pratique de ces prestations. Tout manquement au respectdu règlement intérieur des équipements Bien-Être et Spa pourra donner lieu à l'interdiction d'accès à ces équipements. Le port du maillot de bain et des sandales anti-glisse est obligatoire, les téléphones portables, les aliments et les boissons autres que celles mises à disposition dans l'enceinte sont interdites.
Les jours et heures d'ouverture communiqués dans les documents commerciaux ou les confirmations de séjour sont donnés à titre indicatif, l'équipe mmv sur votre lieu de séjour peut décider ou avoir la contrainte de les modifier à tout moment.

5. Remontées mécaniques, location du matériel de ski
Pour les séjours à la semaine, les remontées mécaniques sont vendues en 6 jours de forfaits pour les séjours de 7 nuits d'hébergement. En effet, le forfait de remontées mécaniques commence le dimanche matin et se termine le vendredi soir.
Il en est de même pour la location du matériel de ski. Vous pouvez récupérer votre matériel à partir du samedi 18h et vous devez le rendre le vendredi suivant en fin de journée. mmv ne pourra être tenu responsable en cas de vol ou casse du matériel de ski. Afin de pallier ce type de désagrément nous tenons à votre disposition lors de la réservation des assurances adaptées à ce genre d'incidents. Il est à noter que les forfaits des remontées mécaniques, le matériel de ski ainsi que les cours de ski sont réservés à titre nominatifs. Ainsi il est indispensable de renseigner précisément au moment de la réservation les noms, prénoms, dates de naissance et le niveau des clients associés à ces prestations. mmv ne pourra être tenu responsable de tout manquement ou informations erronées de la part du client.
Pour les séjours jusqu'à 4 nuits, les prestations ski débutent le jour de votre arrivée. Pour les séjours de 5 à 7 nuits, les prestations ski débutent le lendemain de l'arrivée. Lorsque vous réservez vos prestations ski (par la centrale de réservations ou par notre site internet), nous vous invitons à bien vérifier la date de début de ces prestations dans la partie « PRESTATIONS RESERVEES » de votre confirmation et à nous contacter au plus tard 7 jours avant le début de votre séjour pour toute modification.
Les forfaits de remontées mécaniques perdus ou non utilisés ainsi que le Matériel de Ski non consommé ne pourront en aucun cas être remboursés par mmv.

6. Club enfants
En Hôtel Club l'accès gratuit au Club Ados ou Club Teens est réservé aux clients ayant réservé au moins une semaine de séjour complète. L'accès gratuit au Club Baby ou Club Mini est proposé pour tout type de séjour (en fonction des disponibilités). L'accès au Club Baby ou Club Mini payant est limité au nombre de places disponibles dans chaque Hôtel Club sur réservation prioritairement.
En Résidence Club mmv le Club Kids peut être proposé (selon période et selon l'établissement), son accès est gratuit pour 5 demi-journées du lundi au vendredi et doit être réservé lors de la réservation de l'appartement. Sauf dans le cas où ils sont expressément confiés à nos animateurs, les enfants sont sous l'entière responsabilité des parents. Pour leur propre sécurité, les enfants présentant des allergies alimentaires devront être pris en charge par leurs parents au moment des repas et des goûters.

7. Animaux
Dans les Hôtels Club, les animaux domestiques sont interdits. Dans les Résidences Club mmv, les animaux domestiques sont acceptés, à raison d'un animal par logement maximum, moyennant un supplément par animal, par jour ou par semaine, payable lors de votre réservation ou sur place à votre arrivée (tatoués, vaccinés, présentation du carnet de santé). Ils sont autorisés, tenus en laisse, dans les parties communes mais sont interdits aux abords des piscines. Les maîtres sont responsables de la bonne tenue et de la propreté liée à leurs animaux. Nous nous réservons la possibilité de refuser et/ ou expulser des animaux dangereux ou agressifs ou plus globalement perturbants le bon fonctionnement de la résidence.

III. PRIX

1. Les tableaux de prix
Situés sur les pages tarifs, ils contiennent l'indication des prestations comprises dans les prix proposés. Les prix ont été établis en euros, au 01/03/2018 en fonction des tarifs hôteliers et des conditions économiques en France et s'entendent pour les séjours en Résidence toutes taxes comprises (hors taxes de séjour) et incluent la mise à disposition du logement, charges comprises (eau, électricité, chauffage). Toute modification de ces conditions économiques (incluant une augmentation de TVA) est donc de nature à entraîner une modification de prix.

2. Bons plans
Les offres Bons Plans sont soumises à conditions, non cumulables, non rétroactives, limitées par la disponibilité et valables sur les destinations et périodes indiquées. Pour accéder à certaines offres Bons Plans mentionnées dans la brochure il est obligatoire d'indiquer lors de la réservation le code PROMO de l'offre choisie (ex : SOLO pour l'offre « supplément single offert »). Toutefois seuls les codes promotionnels communiqués au moment de la réservation seront pris en compte.

3. Les prestations retenues
Les prestations retenues au moment de la réservation sont dues dans leur intégralité. Toute prestation non consommée n'est pas remboursable.
LES TAXES DE SÉJOUR collectées pour le compte des municipalités, ne sont pas comprises dans nos tarifs. Elles sont à régler sur place en sus.

4. Caution ou depôt de garantie
Pour les séjours en location : une caution de 300 à 500 euros selon le type de logement et de mobilier mis à disposition vous sera demandée à votre arrivée. Elle vous sera restituée après votre séjour déduction faite des frais éventuels de remplacement ou de nettoyage et/ou toutes autres prestations annexes non réglées. Toute clé perdue sera facturée au client. Le client est tenu responsable de tout objet cassé ou détérioré et des dommages qui pourraient être causés aux installations et aménagements de la résidence. Si cette caution s'avère être insuffisante, il vous serait donc demandé de la parfaire. Pour les séjours en Hôtel Club : une caution peut être demandée pour utilisation de certains équipements mis à disposition (cadenas, sèche-cheveux...)

5. Tarifs enfant en Hôtel Club
Les tarifs et gratuités enfants ne s'appliquent que pour les enfants partageant la chambre de 2 personnes payant le tarif adulte, dans la limite de 2 enfants par chambre. Le tarif pour les enfants s'applique selon l'âge de l'enfant à la date d'arrivée du séjour. Si vous avez un enfant dont le séjour ne vous a pas été facturé ("Hébergement gratuit"), les prestations complémentaires consommées devront être réglées sur place, en sus. Dans le cas d'une inscription "mono parentale", l'enfant devant payer le tarif adulte bénéficie d'une réduction spéciale de -25 à -15% sur la base du tarif pension complète adulte.

IV. FRAIS DE DOSSIER

Les frais de dossier sont obligatoires et à régler en totalité lors de la confirmation de la réservation. Pour les séjours réservés par téléphone à partir de 5 nuits : 25 € / dossier et de 15€ jusqu'à 4 nuits inclus (Un dossier ne peut excéder 15 adultes)
Pour les réservations effectuées sur le web : 15 € / dossier pour les séjours à partir de 5 nuits et 10 € / dossier jusqu'à 4 nuits inclus. (Un dossier ne peut excéder 15 adultes)
Les frais de dossier seront majorés de 10 € si l'acompte a été réglé par carte bancaire sur le site mais que le solde du séjour est réglé par tout autre moyen de paiement que la carte bancaire.

V. CONDITIONS DE PAIEMENT

30% d'acompte sur la partie Hébergement pour les résidences et pension complète pour les Hôtels Club sont versés au moment de la réservation, pour les prestations dites complémentaires (Remontées Mécaniques, Matériel de Ski, Bien Etre), 10% d'acompte sont à verser au moment de la réservation. Le solde de la facture doit être versé au plus tard et sans rappel UN MOIS AVANT LE DEBUT DU SEJOUR. Les inscriptions acceptées dans le mois qui précède le début du séjour doivent être accompagnées du montant total de la réservation. mmv se réserve le droit de disposer, sans avis préalable, des places des clients qui n'auraient pas versé la totalité du montant de leur séjour à l'expiration des délais demandés ; il sera alors fait application des conditions générales d'annulation correspondantes. En cas de dépassement des dates de versement prévues, des frais de recouvrement seront facturés sur la base de 80 euros minimum par dossier de séjour.
Dans le cadre d'un tarif non annulable, non remboursable, la somme totale du montant du séjour est due dès la confirmation de la réservation.
Pass'détente, Senso'pass, Pure access, forfaits de soins, invitation cadeaux sont nominatifs, personnels et non cessibles.
• Forfaits Bien-Être, Forfaits Ômea® Spa, Forfaits Spa, BIO TIME, MY TIME et PURE TIME préachetés : nos hôtesses fixent vos RDV avec vous avant votre arrivée. Les soins les composant sont à réaliser avant 16h00 du dimanche au vendredi. Tarifs remisés applicables exclusivement pour les pré-réservations avant l'arrivée pour la clientèle hébergée et non cumulables avec d'autres offres en cours. Les soins composant les forfaits Ômea® Spa ne peuvent être ni modifiés, ni échangés ni remboursés.
• En vertu de l'Article 16 de la loi n°96-603 du 5/07/1996 modifiée le 4/03/2010 on entend par le terme «massage» toutes manœuvres de modelage réalisées dans un but exclusivement esthétique et de confort à l'exclusion de toute finalité médicale et thérapeutique, par des masseurs de bien-être ou esthéticiennes diplômés.
LE RÈGLEMENT
Le règlement des prestations se fait au moment de la réservation.
Toute annulation de rendez-vous sans justification par certificat médical ou toute modification d'horaire, non effectuée 24h à l'avance ou tout RDV non honoré ne pourra donner lieu au remplacement ou au remboursement de la prestation réservée qui sera alors facturée en totalité.

VI. ANCV / CHÈQUES VACANCES

Les séjours mmv sont agréés pour accepter les chèques vacances. L'envoi des chèques vacances ANCV doit obligatoirement être réalisé PAR COURRIER RECOMMANDÉ avec ACCUSÉ DE RÉCEPTION à mmv, 51 avenue France d'Outremer B.P.39 - 06701 SAINT LAURENT DU VAR CEDEX. mmv dégage toute responsabilité en cas d'envoi de chèques vacances ANCV en envoi normal.

VII. RÉCLAMATIONS

Afin de ne pas en subir les inconvénients pendant toute la durée du séjour ou du voyage et conformément à l'article 5 alinéa 4 de la Directive Européenne 90-314 du 13/06/1990 : «toute défaillance dans l'exécution du contrat constaté par le consommateur doit être signalée le plus tôt possible», le client doit formuler sans délai sa réclamation sur place auprès du responsable de l'hébergement, de l'accompagnateur ou du représentant local et/ou obtenir de leur part une attestation de prestation non fournie» (hors prestations ski). A défaut, nous ne pouvons garantir l'issue favorable du litige formulé au retour. Si un litige n'a pu être réglé sur place, la réclamation devra être adressée à mmv 51 avenue France d'Outremer BP 39 06701 SAINT LAURENT DU VAR accompagnée de toutes les pièces justificatives originales, PAR COURRIER RECOMMANDÉ dès le retour du client. Dans la mesure où le contrat de vente signé est individuel, toute réclamation doit être individuelle et non pas collective et ceci dans un délai maximum de huit jours suivant la date de fin de prestations. Le délai de réponse peut varier en fonction de la durée de l'enquête auprès des prestataires. Après avoir saisi le service clients de l'agence et à défaut de réponse satisfaisante dans un délai de 1 mois, le client peut saisir le médiateur du Tourisme et du Voyage, dont les coordonnées et modalités de saisine sont disponibles sur son site: www.mtv.travel

VIII. CONDITIONS DE MODIFICATION

- 1. Pour des raisons indépendantes de sa volonté ou pour des cas de force majeure, mmv peut être amené à supprimer tout ou partie des prestations prévues ou à déplacer un séjour. Dans ce cas, différentes solutions de remplacement dans une station et un équipement équivalent seront proposées. S'il n'y avait pas de solution de remplacement possible, le remboursement des sommes correspondantes versées, ainsi que de toutes les prestations nécessitant un pré-paiement (transport,...) dégage mmv de toute responsabilité, à l'exclusion de tous dommages et intérêts.
- 2. L'acheteur peut céder son contrat à un cessionnaire qui remplit les mêmes conditions que lui pour effectuer le voyage ou le séjour, tant que ce contrat n'a produit aucun effet. Sauf stipulation plus favorable au cédant, celui-ci est tenu d'informer le vendeur de sa décision par lettre recommandée avec accusé de réception au plus tard sept jours avant le début du voyage. Cette cession n'est soumise, en aucun cas, à une autorisation préalable du vendeur.
- 3. Dans le cas d'une modification ultérieure (prestation, effectif,...) de la réservation initiale, du fait de l'acheteur, des frais de traitement seront facturés sur la base de 10 € par modification que ce soit une réservation effectuée par téléphone ou sur internet.

IX. FRAIS D'ANNULATION

Par annulation sont entendues : l'annulation pure et simple du séjour ou toute modification portant sur la date ou le lieu de séjour ainsi que sur une baisse d'effectif ou du nombre d'appartements loués selon la formule choisie. Les frais d'annulation seront toujours ceux mentionnés selon les barèmes ci-contre pour tous les produits du catalogue. A noter que pour des tarifs spéciaux comme le « non annulable, non remboursable », les frais de modification et d'annulation seront de 100 % sur le montant total dès la réservation du dossier. Le barème ci-dessous s'applique aussi à l'annulation des prestations complémentaires.

CALENDRIER DE CALCUL DES FRAIS D'ANNULATION RETENUS PAR mmv ET DE LEUR REMBOURSEMENT EVENTUEL

Date d'annulation	Somme retenue par dossier par mmv
Plus de 60 jours avant le début du séjour	80 € de frais d'annulation
De 60 à 46 jours avant le début du séjour	30 % du prix du séjour
De 45 à 31 jours avant le début du séjour	50 % du prix du séjour
De 30 à 16 jours avant le début du séjour	70 % du prix du séjour
De 15 à 2 jours avant le début du séjour	100 % du prix du séjour
La veille du séjour et non présentation à l'arrivée, interruption du séjour retour anticipé	100 % du prix du séjour
Remboursement en cas de souscription au Pack Horizon : Remboursement à l'exception des frais de dossiers, du Pack HORIZON et de la franchise d'une valeur de 45 euros par personne de Mondial Assistance France	

X. RESPONSABILITÉ - ASSURANCE

mmv a souscrit un contrat de Responsabilité Civile de type « hôtelier ». Cependant, il est recommandé aux vacanciers d'être assurés personnellement en matière de responsabilité civile. En cas de perte, de vol d'objets personnels ou de dégâts causés aux tiers dans les établissements de séjour, la responsabilité de mmv ne peut être engagée au-delà des dispositions légales.

XI. Pack HORIZON - ASSURANCE/ASSISTANCE

Pour votre sécurité, mmv a souscrit auprès de Mondial Assistance France le contrat Multirisques Pack HORIZON N° 304137 comprenant les garanties suivantes : Annulation de séjour, Assistance aux personnes, Dommage accidentel du matériel de sport, Interruption de séjour/d'activité et Individuelle accident. La souscription est facultative et vous sera proposée lors de l'inscription. Les conditions générales du contrat sont consultables à tout moment sur le site www.mmv.fr. La clause de renonciation vous permet de dénoncer sans frais le contrat dans un délai de 14 jours à compter de sa conclusion et tant qu'aucune garantie n'a été mise en œuvre (voir modalités sur les Conditions Générales)
LES TARIFS :
Les tarifs du pack horizon s'entendent pour tous les participants inscrits sur le dossier de réservation et sont calculés selon le montant du dossier. Dans le cas d'ajout de prestations ultérieur à la réservation, le prix du pack horizon se verra réajusté, le cas échéant, en fonction du nouveau montant total du séjour. Détails de la tarification sur le site www.mmv.fr/assurance-pack-horizon.
QUE FAIRE SI VOUS ETES CONTRAINT D'ANNULER VOTRE SEJOUR ?
Vous, ou un membre de la famille, devez avertir mmv par les moyens les plus rapides de votre annulation dès la survenance de l'événement garanti empêchant votre départ. Après la déclaration de votre annulation auprès de mmv, vous devez ouvrir un dossier auprès de Mondial Assistance dans un délai de 5 jours ouvrés à compter de la date de sinistre par internet https://declaration-sinistre.mondial-assistance.fr, par téléphone (uniquement si vous n'avez pas d'accès internet) du lundi au vendredi de 9h à 18h au 01 42 99 03 95.

BESOIN D'ASSISTANCE DURANT VOTRE SEJOUR
Pour bénéficier des garanties du contrat Pack Horizon (assistance aux personnes, frais médicaux, chauffeur de remplacement, frais de recherche & de secours, assistance décès, assistance juridique), vous devez IMPERATIVEMENT contacter ou faire contacter par un tiers Mondial Assistance, joignable 7/7 jours et 24/24 h au 01 42 99 02 02, dès que votre situation laisse à supposer des dépenses entrant dans le champ de la garantie pack horizon.

VOUS AVEZ INTERROMPU VOS ACTIVITES ou VOTRE SEJOUR
Suite à votre rapatriement ou hospitalisation déclarée et pris en charge par Mondial Assistance dans le cadre du contrat Pack Horizon, vous êtes remboursé des journées d'activité ou de séjour non utilisées.
ATTENTION les prestations qui n'auront pas fait l'objet d'un accord préalable par Mondial Assistance ou qui n'auront pas été organisées par Mondial Assistance ne donneront droit à aucun remboursement ou indemnité compensatoire.

XIII. DROIT DE RÉTRACTATION

Nous attirons votre attention sur le fait que les activités liées à l'organisation et à la vente de voyages ou de séjours à une date déterminée ou à une période spécifiée ne sont pas soumises au délai de rétractation de 7 jours applicable à la vente à distance.

XIV. INFORMATIQUE ET LIBERTÉ

Conformément à la loi n°78 du 6/01/1978, le client dispose, en écrivant à mmv 51 avenue France d'Outremer BP 39 06701 SAINT LAURENT DU VAR d'un droit d'accès individuel et de rectification des données nominatives qui le concernent et que nous sommes amenés à recueillir pour le traitement de son dossier. Les données demeurent à usage interne de la société.

Conditions générales et particulières mmv également disponibles sur mmv.fr

Mer Montagne Vacances
SA au capital de 1 322 930 € - 51, avenue France d'Outremer - B.P.39 - 06701 SAINT LAURENT DU VAR CEDEX - RCS Antibes B 410 964 027 (97B 128) - IM 006100085. - Garanties financières délivrées par L'APS, 15 avenue Carnot 75017 PARIS - Garanties RC délivrées par Allianz, RC MMV N° 49156794 - RC MMV GESTION N°49156757 - MMV RESIDENCES N° 49156776

Conception-création : BO STUDIO Nice - mmv. Crédits photos : Manu Reyboz, Yoann Obrenovitch, A.Bertrand, Philippe Giraud, Gregory Fargier, Cyrille Quintard, P.Huart, Bernaert, T. Scherberich, Thibault Durand, P.Lebeau, S.chardon, Andyparant, P.Royer, Bruno Longo, I.salino, Lanslebourg, A.Pernet, C.Cattin, T.Loubere, Greg Mistral, L.Bergeret, Jeanne Mochel, M.Dalmasso, AdobeStock, shutterstock, Thinkstock, et tous les offices de tourisme présentés dans la brochure - Photos non contractuelles.
Fabrication : MANUFACTURE D'HISTOIRES DEUX-PONTS - Mai 2018

INFORMATIONS, CONSEILS, RÉSERVATION :

mmv.fr

+33(0)4 92 12 62 12

LUNDI AU VENDREDI 9H - 19H - SAMEDI 9H - 18H

REJOIGNEZ-NOUS :

www.facebook.com/mmv.vacances.club

mmv - SAS au capital de 4 440 000 €- RCS Antibes 411 826 892 – IM 006110006 • Siège social : 51 Avenue France d'Outremer BP 39 – 06701 Saint-Laurent du Var Cedex • Garanties financières délivrées par l'APS, 15 avenue Carnot 75017 PARIS
Garanties RC délivrées par Allianz – Omnes – 26 Rue Traverse – 29200 Brest – RC MMV GESTION N°49156757